



TRIBUNAL DE CONTAS DA UNIÃO



## Consulta Consolidada de Pessoa Jurídica

Este relatório tem por objetivo apresentar os resultados consolidados de consultas eletrônicas realizadas diretamente nos bancos de dados dos respectivos cadastros. A responsabilidade pela veracidade do resultado da consulta é do Órgão gestor de cada cadastro consultado. A informação relativa à razão social da Pessoa Jurídica é extraída do Cadastro Nacional da Pessoa Jurídica, mantido pela Receita Federal do Brasil.

Consulta realizada em: 27/08/2021 15:33:48

### Informações da Pessoa Jurídica:

Razão Social: **LOCAR EMPREENDIMENTOS EIRELI**  
CNPJ: **11.054.901/0001-82**

### Resultados da Consulta Eletrônica:

Órgão Gestor: **TCU**  
Cadastro: **Licitantes Inidôneos**  
Resultado da consulta: **Nada Consta**

Para acessar a certidão original no portal do órgão gestor, clique [AQUI](#).

Órgão Gestor: **CNJ**  
Cadastro: **CNIA - Cadastro Nacional de Condenações Cíveis por Ato de Improbidade Administrativa e Inelegibilidade**  
Resultado da consulta: **Nada Consta**

Para acessar a certidão original no portal do órgão gestor, clique [AQUI](#).

Órgão Gestor: **Portal da Transparência**  
Cadastro: **Cadastro Nacional de Empresas Inidôneas e Suspensas**  
Resultado da consulta: **Nada Consta**

Para acessar a certidão original no portal do órgão gestor, clique [AQUI](#).

Órgão Gestor: **Portal da Transparência**  
Cadastro: **CNEP - Cadastro Nacional de Empresas Punidas**  
Resultado da consulta: **Nada Consta**

Para acessar a certidão original no portal do órgão gestor, clique [AQUI](#).

Obs: A consulta consolidada de pessoa jurídica visa atender aos princípios de simplificação e

racionalização de serviços públicos digitais. Fundamento legal: Lei nº 12.965, de 23 de abril de 2014, Lei nº 13.460, de 26 de junho de 2017, Lei nº 13.726, de 8 de outubro de 2018, Decreto nº 8.638 de 15, de janeiro de 2016.



A handwritten mark or signature, possibly a stylized letter 'B' or a similar symbol.

A handwritten signature in cursive script.



## TRIBUNAL DE CONTAS DA UNIÃO

### CERTIDÃO

Requerente: **RODRIGO BOTELHO MELO COELHO**

CPF: **747.144.653-68**

O Tribunal de Contas da União **CERTIFICA** que, até a presente data, **NÃO CONSTA** dos sistemas de informação deste Tribunal nenhum processo no qual **RODRIGO BOTELHO MELO COELHO**, CPF 747.144.653-68, figure como responsável ou interessado.

A presente Certidão não abrange pesquisa na base de dados dos processos administrativos do Tribunal de Contas da União.

Certidão emitida às 20h17min29 do dia 21/07/2021, com validade de trinta dias a contar da emissão.

A veracidade das informações aqui prestadas podem ser confirmadas no sítio <https://contas.tcu.gov.br/certidao/Web/Certidao/NadaConsta/verificaCertidao.faces>

Código de controle da certidão: 22S8.1ZMS.FG62.1GLQ

Atenção: qualquer rasura ou emenda invalidara este documento.



## TRIBUNAL DE CONTAS DA UNIÃO

### CERTIDÃO

Requerente: **LOCAR EMPREENDIMENTOS EIRELI**

CNPJ: **11.054.901/0001-82**

O Tribunal de Contas da União **CERTIFICA** que, até a presente data, **NÃO CONSTA** dos sistemas de informação deste Tribunal nenhum processo no qual **LOCAR EMPREENDIMENTOS EIRELI**, CNPJ 11.054.901/0001-82, figure como responsável ou interessado.

A presente Certidão não abrange pesquisa na base de dados dos processos administrativos do Tribunal de Contas da União.

Certidão emitida às 20h11min54 do dia 21/07/2021, com validade de trinta dias a contar da emissão.

A veracidade das informações aqui prestadas podem ser confirmadas no sítio  
<https://contas.tcu.gov.br/certidao/Web/Certidao/NadaConsta/verificaCertidao.faces>

Código de controle da certidão: WXWW.5PDX.6GEH.KQXP

Atenção: qualquer rasura ou emenda invalidara este documento.



**TRIBUNAL DE CONTAS DA UNIÃO**  
**CERTIDÃO NEGATIVA**  
**DE**  
**LICITANTES INIDÔNEOS**

Nome completo: **LOCAR EMPREENDIMENTOS EIRELI**

CPF/CNPJ: **11.054.901/0001-82**

**O Tribunal de Contas da União CERTIFICA que, na presente data, o (a) requerente acima identificado(a) NÃO CONSTA da relação de responsáveis inidôneos para participar de licitação na administração pública federal, por decisão deste Tribunal, nos termos do art. 46 da Lei nº 8.443/92 (Lei Orgânica do TCU).**

Não constam da relação consultada para emissão desta certidão os responsáveis ainda não notificados do teor dos acórdãos condenatórios, aqueles cujas condenações tenham tido seu prazo de vigência expirado, bem como aqueles cujas apreciações estejam suspensas em razão de interposição de recurso com efeito suspensivo ou de decisão judicial.

Certidão emitida às 23:18:57 do dia 09/06/2021, com validade de trinta dias a contar da emissão.

A veracidade das informações aqui prestadas podem ser confirmadas no sítio <https://contas.tcu.gov.br/ords/f?p=INABILITADO:5>

Código de controle da certidão: HL1Z090621231857

Atenção: qualquer rasura ou emenda invalidará este documento.



**TRIBUNAL DE CONTAS DA UNIÃO**  
**CERTIDÃO NEGATIVA**  
**DE**  
**LICITANTES INIDÔNEOS**

(Válida somente com a apresentação do CPF)

Nome completo: **RODRIGO BOTELHO MELO COELHO**

CPF/CNPJ: **747.144.653-68**

O Tribunal de Contas da União CERTIFICA que, na presente data, o (a) requerente acima identificado(a) **NÃO CONSTA** da relação de responsáveis inidôneos para participar de licitação na administração pública federal, por decisão deste Tribunal, nos termos do art. 46 da Lei nº 8.443/92 (Lei Orgânica do TCU).

Não constam da relação consultada para emissão desta certidão os responsáveis ainda não notificados do teor dos acórdãos condenatórios, aqueles cujas condenações tenham tido seu prazo de vigência expirado, bem como aqueles cujas apreciações estejam suspensas em razão de interposição de recurso com efeito suspensivo ou de decisão judicial.

Certidão emitida às 20:14:01 do dia 21/07/2021, com validade de trinta dias a contar da emissão.

A veracidade das informações aqui prestadas podem ser confirmadas no sítio <https://contas.tcu.gov.br/ords/f?p=INABILITADO:5>

Código de controle da certidão: 9AU2210721201401

Atenção: qualquer rasura ou emenda invalidará este documento.

## ALTERAÇÃO Nº 03 DE “LOCAR EMPREENDIMENTOS EIRELI”



**RODRIGO BOTELHO MELO COELHO**, brasileiro, natural de Teresina/PI, casado em regime de comunhão parcial de bens, empresário, nascido em 19/03/1977, portador do CPF nº 747.144.653-68 e RG nº 1337265 SSP/PI, residente e domiciliado na Rua do Jardim, nº 95, Bairro: Centro, São Raimundo das Mangabeiras/MA, CEP: 65.840-000, titular da Empresa Individual de Responsabilidade Limitada, “**LOCAR EMPREENDIMENTOS EIRELI**” que tem sede e domicílio na Avenida Rodoviária, nº 82, Bairro: Centro, São Raimundo das Mangabeiras/MA, CEP: 65.840-000, inscrita na Junta Comercial sob o **NIRE nº 21600166764** em **17/08/2009** e no **CNPJ nº 11.054.901/0001-82**, resolve, alterar e consolidar seu contrato social mediante as seguintes cláusulas:

**1ª** - A sociedade altera suas atividades **para**:

- 4924-8/00** - Transporte escolar;
- 4923-0/02** - Serviço de transporte de passageiros - locação de automóveis com motorista;
- 4929-9/01** - Transporte rodoviário coletivo de passageiros, sob regime de fretamento, municipal;
- 7711-0/00** - Locação de automóveis sem condutor;
- 7719-5/99** - Locação de outros meios de transporte não especificados anteriormente, sem condutor;
- 7732-2/01** - Aluguel de máquinas e equipamentos para construção sem operador, exceto andaimes;
- 4120-4/00** - Construção de edifícios;
- 4213-8/00** - Obras de urbanização - ruas, praças e calçadas;
- 5229-0/02** - Serviços de reboque de veículos;
- 4399-1/05** - Perfuração e construção de poços de água;
- 5021-1/02** - Transporte por navegação interior de carga, intermunicipal, interestadual e internacional, exceto travessia;
- 5091-2/02** - Transporte por navegação de travessia intermunicipal, interestadual e internacional;
- 4921-3/01** - Transporte rodoviário coletivo de passageiros, com itinerário fixo, municipal;
- 6821-8/01** - Corretagem na compra e venda e avaliação de imóveis;
- 7731-4/00** - Aluguel de máquinas e equipamentos agrícolas sem operador;
- 7810-8/00** - Seleção e agenciamento de mão de obra;
- 4211-1/01** - Construção de rodovias e ferrovias;
- 4211-1/02** - Pintura para sinalização em pistas rodoviárias e aeroportos;
- 4212-0/00** - Construção de obras de arte especiais;
- 4313-4/00** - Obras de terraplenagem;



## ALTERAÇÃO Nº 03 DE

### “LOCAR EMPREENDIMENTOS EIRELI”

**4222-7/01** - Construção de redes de abastecimento de água, coleta de esgoto e construções correlatas, exceto obras de irrigação;

**6810-2/01** - Compra e venda de imóveis próprios;

**4299-5/99** - Outras obras de engenharia civil não especificadas anteriormente, tais como: construção de estruturas com tirantes, obras de contenção, construção de cortinas de proteção de encostas e muros de arrimo, subdivisão de terras com benfeitorias: construção de vias, serviços de infraestrutura;

**8129-0/00** - Atividades de limpeza não especificadas anteriormente, tais como: limpeza e de tratamento de piscinas, limpeza de chaminés, de fornos, incineradores, caldeiras, dutos de ventilação e de refrigeração de ar, máquinas industriais trens, ônibus, embarcações, limpeza do interior de tanques marítimos, limpeza de garrafas, limpeza de ruas, limpeza de caixas de água e caixas de gordura.

#### À vista da modificação ora ajustada, consolida-se o contrato social, com a seguinte redação:

**1ª** - A EIRELI gira sob a denominação “**LOCAR EMPREENDIMENTOS EIRELI**” e tem sede e domicílio na Avenida Rodoviária, nº 82, Bairro: Centro, São Raimundo das Mangabeiras/MA, CEP: 65.840-000.

**2ª** - O capital social é de R\$ 300.000,00 (trezentos mil reais), já totalmente integralizados em moeda corrente do país.

**3ª** - A EIRELI tem por objeto:

**4924-8/00** - Transporte escolar;

**4923-0/02** - Serviço de transporte de passageiros - locação de automóveis com motorista;

**4929-9/01** - Transporte rodoviário coletivo de passageiros, sob regime de fretamento, municipal;

**7711-0/00** - Locação de automóveis sem condutor;

**7719-5/99** - Locação de outros meios de transporte não especificados anteriormente, sem condutor;

**7732-2/01** - Aluguel de máquinas e equipamentos para construção sem operador, exceto andaimes;

**4120-4/00** - Construção de edifícios;

**4213-8/00** - Obras de urbanização - ruas, praças e calçadas;

**5229-0/02** - Serviços de reboque de veículos;

**4399-1/05** - Perfuração e construção de poços de água;





## ALTERAÇÃO Nº 03 DE

### “LOCAR EMPREENDIMENTOS EIRELI”

- 5021-1/02** - Transporte por navegação interior de carga, intermunicipal, interestadual e internacional, exceto travessia;
- 5091-2/02** - Transporte por navegação de travessia intermunicipal, interestadual e internacional;
- 4921-3/01** - Transporte rodoviário coletivo de passageiros, com itinerário fixo, municipal;
- 6821-8/01** - Corretagem na compra e venda e avaliação de imóveis;
- 7731-4/00** - Aluguel de máquinas e equipamentos agrícolas sem operador;
- 7810-8/00** - Seleção e agenciamento de mão de obra;
- 4211-1/01** - Construção de rodovias e ferrovias;
- 4211-1/02** - Pintura para sinalização em pistas rodoviárias e aeroportos;
- 4212-0/00** - Construção de obras de arte especiais;
- 4313-4/00** - Obras de terraplenagem;
- 4222-7/01** - Construção de redes de abastecimento de água, coleta de esgoto e construções correlatas, exceto obras de irrigação;
- 6810-2/01** - Compra e venda de imóveis próprios;
- 4299-5/99** - Outras obras de engenharia civil não especificadas anteriormente, tais como: construção de estruturas com tirantes, obras de contenção, construção de cortinas de proteção de encostas e muros de arrimo, subdivisão de terras com benfeitorias: construção de vias, serviços de infraestrutura;
- 8129-0/00** - Atividades de limpeza não especificadas anteriormente, tais como: limpeza e de tratamento de piscinas, limpeza de chaminés, de fornos, incineradores, caldeiras, dutos de ventilação e de refrigeração de ar, máquinas industriais trens, ônibus, embarcações, limpeza do interior de tanques marítimos, limpeza de garrafas, limpeza de ruas, limpeza de caixas de água e caixas de gordura.

**4ª** - A EIRELI iniciou suas atividades em **17/08/2009** e seu prazo de duração é indeterminado. (Art. 980-A, §§, C/C Art. 1054 CC/2002).

**5ª** - A responsabilidade do titular é restrita ao valor de suas quotas, respondendo ainda, pela integralização do capital social.

**6ª** - A administração da EIRELI cabe ao titular **RODRIGO BOTELHO MELO COELHO**, com poderes e atribuições de representar a empresa isoladamente, ativa e passivamente, judicial e extrajudicialmente, perante todas as repartições e entidades públicas, municipais, estaduais e federais, inclusive autarquias, bancos, instituições financeiras e terceiros em geral, efetuando todos os negócios de interesse da empresa, autorizando o uso do nome empresarial.



## ALTERAÇÃO Nº 03 DE

### “LOCAR EMPREENDIMENTOS EIRELI”

§ 1º Faculta-se ao administrador, nos limites de seus poderes, constituir procuradores em nome da EIRELI, devendo ser específico no instrumento de mandato, os atos e operações que poderão praticar e a duração do mandato, que no caso de mandato judicial, poderá ser por prazo indeterminado.

§ 2º Poderão ser designados administradores não titular, na forma prevista no Art. 1.061 da Lei 10.406/2002.

7ª - O titular da EIRELI declara, sob as penas da lei, que não participa de nenhuma outra empresa dessa modalidade.

8ª - Ao término de cada exercício social, em 31 de dezembro, o administrador prestará contas justificadas de sua administração, procedendo à elaboração do inventário, do balanço patrimonial e do balanço de resultado econômico, cabendo aos sócios, na proporção de suas quotas, os lucros ou perdas apurados (Art. 980-A, §§, C/C Art. 1054 CC/2002).

9ª - A EIRELI poderá a qualquer tempo, abrir ou fechar filial ou outra dependência, mediante deliberação assinada pelo titular.

10ª - O titular poderá fixar uma retirada mensal, a título de “pró-labore”, observadas as disposições regulamentares pertinentes.

11ª - Falecendo ou interditado a titular da EIRELI, a empresa continuará suas atividades com os herdeiros, sucessores e o incapaz. Não sendo possível ou inexistindo interesse destes, o valor de seus haveres será apurado e liquidado com base na situação patrimonial da empresa, à data da resolução, verificada em balanço especialmente levantado.

**Parágrafo único.** O mesmo procedimento será adotado em outros casos em que a EIRELI se resolva em relação a seu titular.

12ª - O Administrador declara, sob as penas da lei, de que não está impedida de exercer a administração da empresa, por lei especial, ou em virtude de condenação criminal, ou por se encontrar sob os efeitos dela, a pena que vede, ainda que temporariamente, o acesso a cargos públicos; ou por crime falimentar, de prevaricação, peita ou suborno, concussão, peculato, ou contra a economia popular, contra o sistema financeiro nacional, contra normas de defesa da concorrência, contra as relações de consumo, fé pública, ou a propriedade. (Art. 1.011, §1º CC/2002).



## ALTERAÇÃO Nº 03 DE

### “LOCAR EMPREENDIMENTOS EIRELI”

**13ª** - Fica eleito o foro de São Raimundo das Mangabeiras/MA, para o exercício e o cumprimento dos direitos e obrigações resultantes deste contrato.

E por estar em perfeito acordo, em tudo que neste instrumento particular foi lavrado, assina o presente instrumento em uma única via que será destinada ao registro e arquivamento na Junta Comercial do Estado do Maranhão.

São Raimundo das Mangabeiras/MA, 04 de agosto de 2021.

**RODRIGO BOTELHO MELO COELHO**  
Titular/Administrador



## ASSINATURA ELETRÔNICA

Certificamos que o ato da empresa LOCAR EMPREENDIMENTOS EIRELI consta assinado digitalmente por:

IDENTIFICAÇÃO DO(S) ASSINANTE(S)	
CPF/CNPJ	Nome
74714465368	RODRIGO BOTELHO MELO COELHO

**JUCEMA**

CERTIFICO O REGISTRO EM 05/08/2021 16:17 SOB N° 20211007129.  
PROTOCOLO: 211007129 DE 05/08/2021.  
CÓDIGO DE VERIFICAÇÃO: 12105707951. CNPJ DA SEDE: 11054901000182.  
NIRE: 21600166764. COM EFEITOS DO REGISTRO EM: 04/08/2021.  
LOCAR EMPREENDIMENTOS EIRELI

LÍLIAN THERESA RODRIGUES MENDONÇA  
SECRETÁRIA-GERAL  
[www.empresafacil.ma.gov.br](http://www.empresafacil.ma.gov.br)

A validade deste documento, se impresso, fica sujeito à comprovação de sua autenticidade nos respectivos portais, informando seus respectivos códigos de verificação.



REPÚBLICA FEDERATIVA DO BRASIL

GOVERNO DO ESTADO DO PIAUÍ  
SECRETARIA DE SEGURANÇA PÚBLICA  
INSTITUTO DE IDENTIFICAÇÃO "JOÃO DE DEUS MARTINS"



*Rodrigo Botelho Melo Coelho*  
ASSINATURA DO TITULAR

CARTEIRA DE IDENTIDADE

VÁLIDA EM TODO TERRITÓRIO NACIONAL

REGISTRO GERAL	1337265	DATA DE EXPEDIÇÃO	21/12/2020
NOME	RODRIGO BOTELHO MELO COELHO		
FILIAÇÃO	JOSÉ FRANCISCO COELHO MARIA DO PERPÉTUO SOCORRO MELO COELHO		
NATURALIDADE	TERESINA - PI	DATA DE NASCIMENTO	19/03/1977
DOC. ORIGEM	CERT. NASCIMENTO 2885 L 9 F 190 EXP. TERESINA - PI 19/03/1977		
CPF	747.144.653-68	ASSINATURA DO DIRETOR	<i>Juarez Gonçalves de Carvalho</i> Diretor Criminal

LEI Nº 7.116 DE 29/08/83 - DECRETO Nº 89.250/83

*[Handwritten signatures and initials]*



Ministério da Fazenda  
Secretaria da Receita Federal do Brasil

Comprovante de Situação Cadastral no CPF

Nº do CPF: **747.144.653-68**

Nome: **RODRIGO BOTELHO MELO COELHO**

Data de Nascimento: **19/03/1977**

Situação Cadastral: **REGULAR**

Data da Inscrição: **06/05/1995**

Digito Verificador: **00**

Comprovante emitido às: **09:38:30** do dia **06/05/2021** (hora e data de Brasília).  
Código de controle do comprovante: **25EF.46B2.5783.E710**



Este documento não substitui o "Comprovante de Inscrição no CPF".

(Modelo aprovado pela IN/RFB nº 1.548, de 13/02/2015.)



# REPÚBLICA FEDERATIVA DO BRASIL

## CADASTRO NACIONAL DA PESSOA JURÍDICA



NÚMERO DE INSCRIÇÃO <b>11.054.901/0001-82</b> MATRIZ	COMPROVANTE DE INSCRIÇÃO E DE SITUAÇÃO CADASTRAL	DATA DE ABERTURA <b>17/08/2009</b>
--	---	---------------------------------------

NOME EMPRESARIAL <b>LOCAR EMPREENDIMENTOS EIRELI</b>
---

TÍTULO DO ESTABELECIMENTO (NOME DE FANTASIA) *****	PORTE EPP
---	--------------

CÓDIGO E DESCRIÇÃO DA ATIVIDADE ECONÔMICA PRINCIPAL <b>49.24-8-00 - Transporte escolar</b>
---

CÓDIGO E DESCRIÇÃO DAS ATIVIDADES ECONÔMICAS SECUNDÁRIAS <b>41.20-4-00 - Construção de edifícios</b> <b>42.11-1-01 - Construção de rodovias e ferrovias</b> <b>42.11-1-02 - Pintura para sinalização em pistas rodoviárias e aeroportos</b> <b>42.12-0-00 - Construção de obras de arte especiais</b> <b>42.13-8-00 - Obras de urbanização - ruas, praças e calçadas</b> <b>42.22-7-01 - Construção de redes de abastecimento de água, coleta de esgoto e construções correlatas, exceto obras de irrigação</b> <b>42.99-5-99 - Outras obras de engenharia civil não especificadas anteriormente</b> <b>43.13-4-00 - Obras de terraplenagem</b> <b>43.99-1-05 - Perfuração e construção de poços de água</b> <b>49.21-3-01 - Transporte rodoviário coletivo de passageiros, com itinerário fixo, municipal</b> <b>49.23-0-02 - Serviço de transporte de passageiros - locação de automóveis com motorista</b> <b>49.29-9-01 - Transporte rodoviário coletivo de passageiros, sob regime de fretamento, municipal</b> <b>50.21-1-02 - Transporte por navegação interior de carga, intermunicipal, interestadual e internacional, exceto travessia</b> <b>50.91-2-02 - Transporte por navegação de travessia intermunicipal, interestadual e internacional</b> <b>52.29-0-02 - Serviços de reboque de veículos</b> <b>68.10-2-01 - Compra e venda de imóveis próprios</b> <b>68.21-8-01 - Corretagem na compra e venda e avaliação de imóveis</b> <b>77.11-0-00 - Locação de automóveis sem condutor</b> <b>77.19-5-99 - Locação de outros meios de transporte não especificados anteriormente, sem condutor</b> <b>77.31-4-00 - Aluguel de máquinas e equipamentos agrícolas sem operador</b>
--

CÓDIGO E DESCRIÇÃO DA NATUREZA JURÍDICA <b>230-5 - Empresa Individual de Responsabilidade Limitada (de Natureza Empresári</b>
--

LOGRADOURO <b>AV RODOVIARIA</b>	NÚMERO <b>82</b>	COMPLEMENTO *****
------------------------------------	---------------------	----------------------

CEP <b>65.840-000</b>	BAIRRO/DISTRITO <b>CENTRO</b>	MUNICÍPIO <b>SAO RAIMUNDO DAS MANGABEIRAS</b>	UF <b>MA</b>
--------------------------	----------------------------------	--	-----------------

ENDEREÇO ELETRÔNICO <b>FISCON53@HOTMAIL.COM</b>	TELEFONE <b>(99) 3532-1094</b>
--	-----------------------------------

ENTE FEDERATIVO RESPONSÁVEL (EFR) *****
--

SITUAÇÃO CADASTRAL <b>ATIVA</b>	DATA DA SITUAÇÃO CADASTRAL <b>17/08/2009</b>
------------------------------------	---

MOTIVO DE SITUAÇÃO CADASTRAL
------------------------------

SITUAÇÃO ESPECIAL *****	DATA DA SITUAÇÃO ESPECIAL *****
----------------------------	------------------------------------

Aprovado pela Instrução Normativa RFB nº 1.863, de 27 de dezembro de 2018.

Emitido no dia **06/08/2021** às **11:55:19** (data e hora de Brasília).

Página: **1/2**



# REPÚBLICA FEDERATIVA DO BRASIL

## CADASTRO NACIONAL DA PESSOA JURÍDICA



NÚMERO DE INSCRIÇÃO <b>11.054.901/0001-82</b> MATRIZ	<b>COMPROVANTE DE INSCRIÇÃO E DE SITUAÇÃO CADASTRAL</b>	DATA DE ABERTURA <b>17/08/2009</b>
NOME EMPRESARIAL <b>LOCAR EMPREENDIMENTOS EIRELI</b>		
CÓDIGO E DESCRIÇÃO DAS ATIVIDADES ECONÔMICAS SECUNDÁRIAS <b>77.32-2-01 - Aluguel de máquinas e equipamentos para construção sem operador, exceto andaimes</b> <b>78.10-8-00 - Seleção e agenciamento de mão-de-obra</b> <b>81.29-0-00 - Atividades de limpeza não especificadas anteriormente</b>		
CÓDIGO E DESCRIÇÃO DA NATUREZA JURÍDICA <b>230-5 - Empresa Individual de Responsabilidade Limitada (de Natureza Empresári</b>		
LOGRADOURO <b>AV RODOVIARIA</b>	NÚMERO <b>82</b>	COMPLEMENTO <b>*****</b>
CEP <b>65.840-000</b>	BAIRRO/DISTRITO <b>CENTRO</b>	MUNICÍPIO <b>SAO RAIMUNDO DAS MANGABEIRAS</b>
UF <b>MA</b>	ENDEREÇO ELETRÔNICO <b>FISCON53@HOTMAIL.COM</b>	TELEFONE <b>(99) 3532-1094</b>
ENTE FEDERATIVO RESPONSÁVEL (EFR) <b>*****</b>		
SITUAÇÃO CADASTRAL <b>ATIVA</b>	DATA DA SITUAÇÃO CADASTRAL <b>17/08/2009</b>	
MOTIVO DE SITUAÇÃO CADASTRAL		
SITUAÇÃO ESPECIAL <b>*****</b>	DATA DA SITUAÇÃO ESPECIAL <b>*****</b>	

Aprovado pela Instrução Normativa RFB nº 1.863, de 27 de dezembro de 2018.

Emitido no dia **06/08/2021** às **11:55:19** (data e hora de Brasília).

Página: **2/2**





## Consulta Quadro de Sócios e Administradores - QSA

<b>CNPJ:</b>	11.054.901/0001-82
<b>NOME EMPRESARIAL:</b>	LOCAR EMPREENDIMENTOS EIRELI
<b>CAPITAL SOCIAL:</b>	R\$300.000,00 (Trezentos mil reais)

O Quadro de Sócios e Administradores(QSA) constante da base de dados do Cadastro Nacional da Pessoa Jurídica (CNPJ) é o seguinte:

<b>Nome/Nome Empresarial:</b>	RODRIGO BOTELHO MELO COELHO
<b>Qualificação:</b>	65-Titular Pessoa Física Residente ou Domiciliado no Brasil

Para informações relativas à participação no QSA, acessar o e-CAC com certificado digital ou comparecer a uma unidade da RFB.

Emitido no dia 06/08/2021 às 11:56 (data e hora de Brasília).

Two handwritten signatures in black ink, one above the other, located in the bottom right corner of the page.



MINISTÉRIO DA FAZENDA  
Secretaria da Receita Federal do Brasil  
Procuradoria-Geral da Fazenda Nacional



**CERTIDÃO NEGATIVA DE DÉBITOS RELATIVOS AOS TRIBUTOS FEDERAIS E À DÍVIDA  
ATIVA DA UNIÃO**

Nome: **LOCAR EMPREENDIMENTOS EIRELI**  
CNPJ: **11.054.901/0001-82**

Ressalvado o direito de a Fazenda Nacional cobrar e inscrever quaisquer dívidas de responsabilidade do sujeito passivo acima identificado que vierem a ser apuradas, é certificado que não constam pendências em seu nome, relativas a créditos tributários administrados pela Secretaria da Receita Federal do Brasil (RFB) e a inscrições em Dívida Ativa da União (DAU) junto à Procuradoria-Geral da Fazenda Nacional (PGFN).

Esta certidão é válida para o estabelecimento matriz e suas filiais e, no caso de ente federativo, para todos os órgãos e fundos públicos da administração direta a ele vinculados. Refere-se à situação do sujeito passivo no âmbito da RFB e da PGFN e abrange inclusive as contribuições sociais previstas nas alíneas 'a' a 'd' do parágrafo único do art. 11 da Lei nº 8.212, de 24 de julho de 1991.

A aceitação desta certidão está condicionada à verificação de sua autenticidade na Internet, nos endereços <<http://rfb.gov.br>> ou <<http://www.pgfn.gov.br>>.

Certidão emitida gratuitamente com base na Portaria Conjunta RFB/PGFN nº 1.751, de 2/10/2014.

Emitida às 15:36:00 do dia 14/07/2021 <hora e data de Brasília>.

Válida até 10/01/2022.

Código de controle da certidão: **AD5B.DF87.7B5C.B2F9**

Qualquer rasura ou emenda invalidará este documento.



Voltar

Imprimir

**Certificado de Regularidade  
do FGTS - CRF**

**Inscrição:** 11.054.901/0001-82  
**Razão Social:** LOCAR EMPREENDIMENTOS EIRELI  
**Endereço:** AV RODOVIARIA 82 / CENTRO / SAO RAIMUNDO DAS MANGABEIRAS / MA / 65840-000

A Caixa Econômica Federal, no uso da atribuição que lhe confere o Art. 7, da Lei 8.036, de 11 de maio de 1990, certifica que, nesta data, a empresa acima identificada encontra-se em situação regular perante o Fundo de Garantia do Tempo de Serviço - FGTS.

O presente Certificado não servirá de prova contra cobrança de quaisquer débitos referentes a contribuições e/ou encargos devidos, decorrentes das obrigações com o FGTS.

**Validade:** 09/08/2021 a 07/09/2021

**Certificação Número:** 2021080901065355295993

Informação obtida em 13/08/2021 15:12:22

A utilização deste Certificado para os fins previstos em Lei esta condicionada a verificação de autenticidade no site da Caixa:  
**www.caixa.gov.br**



PODER JUDICIÁRIO  
JUSTIÇA DO TRABALHO



## CERTIDÃO NEGATIVA DE DÉBITOS TRABALHISTAS

Nome: ANTONIO PERRINCHELI CLEMENTE

CPF: 110.540.001-82

Certidão nº: 25133173/2021

Expedição: 13/08/2021, às 15:11:21

Validade: 08/02/2022 - 180 (cento e oitenta) dias, contados da data de sua expedição.

Certifica-se que **ANTONIO PERRINCHELI CLEMENTE**, inscrito(a) no CPF sob o nº **110.540.001-82**, **NÃO CONSTA** do Banco Nacional de Devedores Trabalhistas.

Certidão emitida com base no art. 642-A da Consolidação das Leis do Trabalho, acrescentado pela Lei nº 12.440, de 7 de julho de 2011, e na Resolução Administrativa nº 1470/2011 do Tribunal Superior do Trabalho, de 24 de agosto de 2011.

Os dados constantes desta Certidão são de responsabilidade dos Tribunais do Trabalho e estão atualizados até 2 (dois) dias anteriores à data da sua expedição.

No caso de pessoa jurídica, a Certidão atesta a empresa em relação a todos os seus estabelecimentos, agências ou filiais.

A aceitação desta certidão condiciona-se à verificação de sua autenticidade no portal do Tribunal Superior do Trabalho na Internet (<http://www.tst.jus.br>).

Certidão emitida gratuitamente.

### INFORMAÇÃO IMPORTANTE

Do Banco Nacional de Devedores Trabalhistas constam os dados necessários à identificação das pessoas naturais e jurídicas inadimplentes perante a Justiça do Trabalho quanto às obrigações estabelecidas em sentença condenatória transitada em julgado ou em acordos judiciais trabalhistas, inclusive no concernente aos recolhimentos previdenciários, a honorários, a custas, a emolumentos ou a recolhimentos determinados em lei; ou decorrentes de execução de acordos firmados perante o Ministério Público do Trabalho ou Comissão de Conciliação Prévia.



MINISTÉRIO DA ECONOMIA  
Secretaria Especial de Previdência e Trabalho  
Secretaria de Trabalho  
Subsecretaria de Inspeção do Trabalho

CERTIDÃO DE DÉBITOS  
**NEGATIVA**

**EMPREGADOR:** LOCAR EMPREENDIMENTOS EIRELI

**CNPJ:** 11.054.901/0001-82

**DATA E HORA DA EMISSÃO:** 24/08/2021, às 20h11

CERTIFICA-SE, de acordo com às informações registradas no sistema CPMR - Controle de Processos de Multas e Recursos que, nesta data, **NÃO CONSTAM** débitos decorrentes de autuações em face do empregador acima identificado.

1. Esta certidão abrange todos os estabelecimentos do empregador.

2. A presente certidão não modifica a situação do empregador que conste do cadastro previsto na Portaria Interministerial MTE/SDH nº 2, de 12 de maio de 2011, que disciplina o Cadastro de Empregadores que tenham submetido trabalhadores a condições análogas a de escravo.

**3. Conforme artigo 5º único da portaria 1421/2014 do MTE, a certidão ora instituída refletirá sempre a última situação ocorrida em cadastros administrativos pelo emitente, de modo que, havendo processos enviados à Procuradoria da Fazenda Nacional - PFN, quanto a estes, poderá ser obtida certidão perante aquele órgão, visando a demonstrar a situação atualizada dos mesmos.**

4. A autenticidade desta certidão poderá ser confirmada no endereço <http://www.mte.gov.br/certidao/infracoes/debitos> utilizando o código **4FOzfxX**.

5. Expedida com base na Portaria MTE nº 1.421, de 12 de setembro de 2014. Emitida gratuitamente.



INSC. ESTADUAL: 12.671.877-6 ÚLTIMA ALTERAÇÃO: 20/02/2021  
 RAZÃO SOCIAL: LOCAR EMPREENDIMENTOS EIRELI

SITUAÇÃO FISCAL: REGULAR SERASA: Não  
 MOTIVOS FISCAIS:

SITUAÇÃO CADASTRAL: ATIVO  
 MOTIVO CADASTRAL: --

**DADOS GERAIS**

CPF/CNPJ: 11.054.901/0001-82 INSC. CENTRALIZADORA: --  
 RAZÃO SOCIAL: LOCAR EMPREENDIMENTOS EIRELI  
 NIRE: 21600166764 TIPO PESSOA: JURÍDICA  
 INÍCIO DE ATIVIDADES: 13/11/2020 CAPITAL SOCIAL: 104.500,00  
 AGÊNCIA REGIONAL: 06 - AGÊNCIA DE BALSAS UFRE: 51 - UFRE/BALSAS  
 TIPO DE SOCIEDADE: EIRELI CAT. DO ESTABELECIMENTO: MATRIZ OU UNICO  
 REGIME DE PAG.: NORMAL  
 DATA OBRIG. NFE: -- DATA OBRIG. EFD: 13/11/2020  
 CORREIO ELETRÔNICO: FISCON53@HOTMAIL.COM ÁREA UTILIZADA: 50

**ENDEREÇO DE ESTABELECIMENTO**

CEP 65840-000  
 ENDEREÇO AVE RODOVIARIA NÚMERO: 82  
 COMPLEMENTO: --  
 PONTO DE REFERENC.: PROXIMO A CONCESSIONARIA BAIRRO: CENTRO  
 CIDADE: SAO RAIMUNDO DAS MANGABEIRAS ESTADO: MA  
 TELEFONE: (99)3532-1094 FAX: --  
 CEP CAIXA POSTAL: --

**ENDEREÇO FISCAL**

CEP --  
 ENDEREÇO AVE RODOVIARIA NÚMERO: 82  
 COMPLEMENTO: --  
 PONTO DE REFERENC.: -- BAIRRO: CENTRO  
 CIDADE: SAO RAIMUNDO DAS MANGABEIRAS ESTADO: MA  
 TELEFONE: (99)3532-1094 FAX: --  
 CEP CAIXA POSTAL: 00000-000

**CNAE - ATIVIDADES ECONÔMICAS**

ORDEM	CÓDIGO	DESCRIÇÃO
1	4924800	TRANSPORTE ESCOLAR
2	8129000	ATIVIDADES DE LIMPEZA NÃO ESPECIFICADAS ANTERIORMENTE
3	4211101	CONSTRUÇÃO DE RODOVIAS E FERROVIAS
4	4211102	PINTURA PARA SINALIZAÇÃO EM PISTAS RODOVIÁRIAS E AEROPORTOS
5	4212000	CONSTRUÇÃO DE OBRAS-DE-ARTE ESPECIAIS
6	4213800	OBRAS DE URBANIZAÇÃO - RUAS, PRAÇAS E CALÇADAS
7	4222701	CONSTRUÇÃO DE REDES DE ABASTECIMENTO DE ÁGUA, COLETA DE ESGOTO E CONSTRUÇÕES CORRELATAS,
8	4299599	OUTRAS OBRAS DE ENGENHARIA CIVIL NÃO ESPECIFICADAS ANTERIORMENTE
9	4313400	OBRAS DE TERRAPLENAGEM
10	4921301	TRANSPORTE RODOVIÁRIO COLETIVO DE PASSAGEIROS, COM ITINERÁRIO FIXO, MUNICIPAL
11	4923002	SERVIÇO DE TRANSPORTE DE PASSAGEIROS - LOCAÇÃO DE AUTOMÓVEIS COM MOTORISTA
12	4929901	TRANSPORTE RODOVIÁRIO COLETIVO DE PASSAGEIROS, SOB REGIME DE FRETAMENTO, MUNICIPAL
13	6810201	COMPRA E VENDA DE IMÓVEIS PRÓPRIOS
14	6821801	CORRETAGEM NA COMPRA E VENDA E AVALIAÇÃO DE IMÓVEIS
15	7711000	LOCAÇÃO DE AUTOMÓVEIS SEM CONDUTOR
16	7719599	LOCAÇÃO DE OUTROS MEIOS DE TRANSPORTE NÃO ESPECIFICADOS ANTERIORMENTE, SEM CONDUTOR
17	7731400	ALUGUEL DE MÁQUINAS E EQUIPAMENTOS AGRÍCOLAS SEM OPERADOR
18	7732201	ALUGUEL DE MÁQUINAS E EQUIPAMENTOS PARA CONSTRUÇÃO SEM OPERADOR, EXCETO ANDAIMES
19	7810800	SELEÇÃO E AGENCIAMENTO DE MÃO-DE-OBRA
20	4110700	INCORPORAÇÃO DE EMPREENDIMENTOS IMOBILIÁRIOS
21	4120400	CONSTRUÇÃO DE EDIFÍCIOS

**REPRESENTANTES LEGAIS**

CNN/CPF	NOME/RAZÃO SOCIAL	TIPO DE RELAÇÃO
74932632304	GLAUBER MARCIO LOUZEIRO MENDES	3 - CONTADOR



REPRESENTANTES LEGAIS

CNN/CPF	NOME/RAZÃO SOCIAL	TIPO DE RELAÇÃO
74714465368	RODRIGO BOTELHO MELO COELHO	201 - SÓCIO GERENTE

AÇÕES JUDICIAIS

TIPO	DATA INCLUSÃO	DATA REVOGAÇÃO	DOC. CONCESSÃO	EFEITO
------	---------------	----------------	----------------	--------

Não existem Ações Judiciais para essa inscrição estadual.

OBRIGATORIEDADE / CREDENCIAMENTO

TIPO	DATA INÍCIO	DATA FIM	SITUAÇÃO
ICMS	13/11/2020	--	Ativo
EFD	13/11/2020	--	Ativo

INCENTIVOS / REGIMES ESPECIAIS

TIPO	DATA INÍCIO	DATA FIM	SITUAÇÃO
------	-------------	----------	----------

Não existem Incentivos/Regimes Especiais para essa inscrição

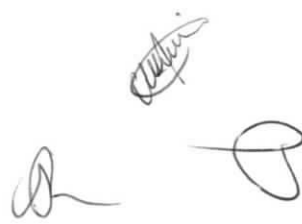



Estado do  
Maranhão

**SINTEGRA/ICMS**

Consulta Pública do Cadastro do Estado do Maranhão



Resultado da Consulta SINTEGRA/ICMS

**IDENTIFICAÇÃO**

**CGC:** 11.054.901/0001-82 **Inscrição Estadual:** 12.671877-6

**Razão Social:** LOCAR EMPREENDIMENTOS EIRELI

**Regime Apuração:** NORMAL

**ENDEREÇO**

**Logradouro:** AVE RODOVIARIA

**Número:** 82 **Complemento:**

**Bairro:** CENTRO

**Município:** SAO RAIMUNDO DAS MANGABEIRAS **UF:** MA

**CEP:** 65840000 **DDD:** **Telefone:** 35321094

**INFORMAÇÕES COMPLEMENTARES**

**CNAE Principal:** 4924800 - TRANSPORTE ESCOLAR

**CNAEs Secundários**

Código	Descrição CNAE
4923002	SERVIÇO DE TRANSPORTE DE PASSAGEIROS - LOCAÇÃO DE AUTOMÓVEIS COM MOTORISTA
4929901	TRANSPORTE RODOVIÁRIO COLETIVO DE PASSAGEIROS, SOB REGIME DE FRETAMENTO, MUNICIPAL
6810201	COMPRA E VENDA DE IMÓVEIS PRÓPRIOS
6821801	CORRETAGEM NA COMPRA E VENDA E AVALIAÇÃO DE IMÓVEIS
7711000	LOCAÇÃO DE AUTOMÓVEIS SEM CONDUTOR
7719599	LOCAÇÃO DE OUTROS MEIOS DE TRANSPORTE NÃO ESPECIFICADOS ANTERIORMENTE, SEM CONDUTOR
7731400	ALUGUEL DE MÁQUINAS E EQUIPAMENTOS AGRÍCOLAS SEM OPERADOR
7732201	ALUGUEL DE MÁQUINAS E EQUIPAMENTOS PARA CONSTRUÇÃO SEM OPERADOR, EXCETO ANDAIMES
7810800	SELEÇÃO E AGENCIAMENTO DE MÃO-DE-OBRA
4120400	CONSTRUÇÃO DE EDIFÍCIOS
8129000	ATIVIDADES DE LIMPEZA NÃO ESPECIFICADAS ANTERIORMENTE
4211101	CONSTRUÇÃO DE RODOVIAS E FERROVIAS
4211102	PINTURA PARA SINALIZAÇÃO EM PISTAS RODOVIÁRIAS E AEROPORTOS
4212000	CONSTRUÇÃO DE OBRAS-DE-ARTE ESPECIAIS
4213800	OBRAS DE URBANIZAÇÃO - RUAS, PRAÇAS E CALÇADAS
4222701	CONSTRUÇÃO DE REDES DE ABASTECIMENTO DE ÁGUA, COLETA DE ESGOTO E CONSTRUÇÕES CORRELATAS, EXCETO OBRAS DE IRRIGAÇÃO
4299599	OUTRAS OBRAS DE ENGENHARIA CIVIL NÃO ESPECIFICADAS ANTERIORMENTE
4313400	OBRAS DE TERRAPLENAGEM
4921301	TRANSPORTE RODOVIÁRIO COLETIVO DE PASSAGEIROS, COM ITINERÁRIO FIXO, MUNICIPAL

**Situação Cadastral Vigente:** HABILITADO

**Data desta Situação Cadastral:** 06/01/2021

**OBRIGAÇÕES**

NFe a partir de (CNAE's):

EDF a partir de: 13/11/2020,

CTE a partir de: 01/03/2012 - (OBRIGADO => SERVIÇO DE TRANSPORTE),

Observação: Os dados acima estão baseados em informações fornecidas pelo próprio contribuinte cadastrado. Não valem como certidão de sua efetiva existência de fato e de direito, não são oponíveis à Fazenda e nem excluem a responsabilidade tributária derivada de operações com ele ajustadas.

**Data da Consulta:** 14/07/2021

**Número da Consulta:**

[Nova Consulta](#) [Imprimir](#)





**GOVERNO DO ESTADO DO MARANHÃO  
SECRETARIA DE ESTADO DA FAZENDA**

**CERTIDÃO NEGATIVA DE DÍVIDA ATIVA**

**Nº Certidão:** 055511/21

**Data da**

13/08/2021 14:25:56

**Inscrição Estadual:** 126718776

**CPF/CNPJ:** 11054901000182

**Razão Social:** LOCAR EMPREENDIMENTOS EIRELI

**Endereço:** AVE RODOVIARIA, 82 CEP: 65840000

**Telefone:** (99)35321094

**Município:** SAO RAIMUNDO DAS MANGABEIRAS

**UF:** MA

Certificamos que, após a realização das consultas procedidas no sistema desta Secretaria e na forma do disposto do artigo 156, da lei nº 2.231, de 29/12/1962, substanciado pelos artigos 240 a 242 da lei nº 7.799, de 19/12/2002, bem como prescreve o artigo 205 da lei nº 5.172, de 25 de outubro de 1966 (Código Tributário Nacional) não constam débitos inscritos na Dívida Ativa, em nome do sujeito passivo acima identificado.

**Validade da Certidão: 120 (cento e vinte) dias: 11/12/2021.**

A autenticidade desta certidão deverá ser confirmada no endereço:

<http://portal.sefaz.ma.gov.br/>, clicando no item "Certidões" e em seguida em "Validação de Certidão Negativa de Dívida Ativa".

**CERTIDÃO EMITIDA GRATUITAMENTE.**

**Data Impressão:** 23/08/2021 07:34:17



**GOVERNO DO ESTADO DO MARANHÃO  
SECRETARIA DE ESTADO DA FAZENDA**

**CERTIDÃO NEGATIVA DE DÉBITO**

**Nº Certidão:** 200954/21

**Data da**

23/08/2021 07:31:38

**Inscrição Estadual:** 126718776

**CPF/CNPJ:** 11054901000182

**Razão Social:** LOCAR EMPREENDIMENTOS EIRELI

**Endereço:** AVE RODOVIARIA, 82 CEP: 65840000

**Telefone:** (99)35321094

**Município:** SAO RAIMUNDO DAS MANGABEIRAS

**UF:** MA

Certificamos que, após a realização das consultas procedidas no sistema desta Secretaria, substanciado pelos artigos 240 a 242, da lei nº 7.799, de 19/12/2002 e disposto no artigo 205 da lei nº 5.172, de 25 de outubro de 1966 (Código Tributário Nacional), não constam débitos relativos aos tributos estaduais, administrados por esta Secretaria, em nome do sujeito passivo acima identificado. Ressalvado, todavia, à Fazenda Pública Estadual o direito da cobrança de dívidas que venham a ser apuradas e não alcançadas pela decadência.

**Validade da Certidão: 120 (cento e vinte) dias: 21/12/2021.**

A autenticidade desta certidão deverá ser confirmada no endereço:

<http://portal.sefaz.ma.gov.br/>, clicando no item "Certidões" e em seguida em "Validação de Certidão Negativa de Débito".

**CERTIDÃO EMITIDA GRATUITAMENTE.**

**Data Impressão:** 23/08/2021 07:31:38

FICHA CADASTRAL DE INSCRIÇÃO MUNICIPAL

DADOS DA EMPRESA		
INSCRIÇÃO MUNICIPAL <b>340225</b>	NOME / RAZÃO SOCIAL <b>LOCAR EMPREENDIMENTOS EIRELI</b>	CNPJ/CPF <b>11.054.901/0001-82</b>
NOME FANTASIA <b>LOCAR EMPREENDIMENTOS EIRELI</b>	TIPO DE PESSOA <b>PESSOA JURÍDICA</b>	SITUAÇÃO <b>ATIVO</b>

ENDEREÇO DA EMPRESA			
LOGRADOURO <b>AV RODOVIARIA</b>	NÚMERO	QUADRA	LOTE
COMPLEMENTO	BAIRRO <b>CENTRO</b>	CEP <b>65.840-000</b>	
MUNICÍPIO <b>SÃO RAIMUNDO DAS MANGABEIRAS - MA</b>	TELEFONE	E-MAIL <b>fiscon53@hotmail.com</b>	

ATIVIDADE ECONÔMICA PRIMÁRIA

CÓDIGO / DESCRIÇÃO  
**4924800 - Transporte escolar**

ATIVIDADES ECONÔMICAS SECUNDÁRIAS

CÓDIGO / DESCRIÇÃO

- 4110700 - Incorporação de empreendimentos imobiliários
- 4120400 - Construção de edifícios
- 4211101 - Construção de rodovias e ferrovias
- 4211102 - Pintura para sinalização em pistas rodoviárias e aeroportos
- 4212000 - Construção de obras de arte especiais
- 4213800 - Obras de urbanização - ruas, praças e calçadas
- 4222701 - Construção de redes de abastecimento de água, coleta de esgoto e construções correlatas, exceto obras de irrigação
- 4299599 - Outras obras de engenharia civil não especificadas anteriormente
- 4313400 - Obras de terraplenagem
- 4921301 - Transporte rodoviário coletivo de passageiros, com itinerário fixo, municipal
- 4923002 - Serviço de transporte de passageiros - locação de automóveis com motorista
- 4929901 - Transporte rodoviário coletivo de passageiros, sob regime de fretamento, municipal
- 6810201 - Compra e venda de imóveis próprios
- 6821801 - Corretagem na compra e venda e avaliação de imóveis
- 7711000 - Locação de automóveis sem condutor
- 7719599 - Locação de outros meios de transporte não especificados anteriormente, sem condutor
- 7731400 - Aluguel de máquinas e equipamentos agrícolas sem operador
- 7732201 - Aluguel de máquinas e equipamentos para construção sem operador, exceto andaimes
- 7810800 - Seleção e agenciamento de mão de obra
- 129000 - Atividades de limpeza não especificadas anteriormente
- 4399105 - Perfuração e construção de poços de água
- 5021102 - Transporte por navegação interior de carga, intermunicipal, interestadual e internacional, exceto travessia
- 5091202 - Transporte por navegação de travessia, intermunicipal, interestadual e internacional
- 5229002 - Serviços de reboque de veículos

INFORMAÇÕES ADICIONAIS

DATA DA ABERTURA <b>17/08/2009</b>	CATEGORIA <b>Matriz</b>	QTD FUNCIONÁRIOS SERVIÇO	QTD FUNCIONÁRIOS COMÉRCIO
CÓDIGO E DESCRIÇÃO DA NATUREZA JURÍDICA <b>230-5 - Empresa Individual de Responsabilidade Limitada (de Natureza</b>	CLASSIFICAÇÃO DA EMPRESA <b>2 - EPP - Empresa de Pequeno Porte</b>		
QUALIFICAÇÃO FÍSICA E JURÍDICA <b>1 - Empresa LTDA</b>	FORMA DE COBRANÇA DE ISS <b>ISSQN NFS-e</b>	ÁREA ESTABELECIMENTO <b>0.00</b>	
Nº DA JUNTA COMERCIAL	VALOR ESTIMADO	DATA DA ESTIMATIVA	PONTOS DE FEIRA
REGIME TRIBUTÁRIO <b>Tributado no Município</b>	CAPITAL SOCIAL <b>300000.00</b>	TAXA DE OCUPAÇÃO	





ESTADO DO MARANHÃO  
PREF. MUN. SÃO RAIMUNDO DAS MANGABEIRAS



FICHA CADASTRAL DE INSCRIÇÃO MUNICIPAL

HISTÓRICO DE SITUAÇÃO CADASTRAL	
STATUS 0 - Ativo	DATA / PERÍODO 17/08/2009

SÃO RAIMUNDO DAS MANGABEIRAS, 18 de agosto de 2021



**CERTIDÃO NEGATIVA DE DÉBITOS MOBILIÁRIOS E DÍVIDA ATIVA - REGULARIDADE FISCAL**

**DADOS DO ECONÔMICO**

**Nome / Razão Social:** LOCAR EMPREENDIMENTOS EIRELI  
**Nome Fantasia:** LOCAR EMPREENDIMENTOS EIRELI  
**CPF/CNPJ:** 11.054.901/0001-82      **Inscrição Municipal:** 340225  
**Endereço:** AV RODOVIARIA  
**Bairro:** CENTRO      **Município:** SÃO RAIMUNDO DAS MANGABEIRAS-MA

**FUNDAMENTAÇÃO LEGAL**

artifica-se, para os fins de direito, que o cadastro 3 - Econômico supra citado, NÃO POSSUI DÉBITOS AMIGÁVEL OU AJUIZADO, de natureza tributária perante a Fazenda Pública Municipal, relativos aos tributos de natureza mobiliária administrados pela **PREF. MUN. SÃO RAIMUNDO DAS MANGABEIRAS**, até a presente data.

Esta CERTIDÃO refere-se exclusivamente a contribuinte inscrito no Cadastro de Atividades Econômicas do Município, não abrangendo dívidas de natureza tributária imobiliária ou não tributária.

A CERTIDÃO ora fornecida não exclui o direito da Fazenda Pública Municipal de inscrever ou cobrar em qualquer tempo, débitos que venham a ser apurados e constituídas, pela autoridade administrativa, nos termos do Código Tributário Municipal.

**Finalidade:** CERTIDAO 2021

Dados de Autenticação	QR Code
<b>Certidão Número:</b> 00176 - 1 <b>Dispositivo Legal:</b> Lei Complementar Nº 043 /2005 - CTM. <b>Emitido em:</b> 18 de agosto de 2021 <b>Validade:</b> 17/10/2021 <b>Código Verificador:</b> 9FSSaZg6NyP0	

001/2021

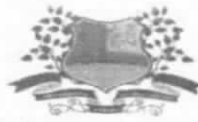

**SÃO RAIMUNDO DAS MANGABEIRAS**  
P R E F E I T U R A

SECRETARIA MUNICIPAL DE FINANÇAS  
DEPARTAMENTO DE ARRECADAÇÃO E TRIBUTOS  
Av. Francisca das Chagas, S/N – Centro Cep: 65840-000  
São Raimundo das Mangabeiras / MA  
CNPJ nº. 06.651.616/0001-09

**ALVARÁ**  
**EXERCÍCIO 2021**

A Prefeitura Municipal de São Raimundo das Mangabeiras, Estado do Maranhão, no uso de suas atribuições legais, expede o presente

**ALVARÁ DE LICENÇA E FUNCIONAMENTO**

NOME OU RAZÃO SOCIAL

**LOCAR EMPREENDIMENTOS EIRELI.**

NOME FANTASIA

**XXXXXXXXXXXXXX**

CPF / CNPJ

**11.054.901/0001-82**

INSC. ESTADUAL OU MUNICIPAL

**12.671.877-6**

ENDEREÇO

**AVENIDA RODOVIARIA, Nº 82 – CENTRO.  
SÃO RAIMUNDO DAS MANGABEIRAS – MA.**

ATIVIDADE ECONÔMICA:

- 49.24-8-00 – TRANSPORTE ESCOLAR;
- 41.10-7-00 – INCORPORAÇÃO DE EMPREENDIMENTOS IMOBILIARIOS;
- 41.20-4-00 – CONSTRUÇÃO DE EDIFÍCIOS;
- 42.11-1-01 – CONSTRUÇÃO DE RODOVIAS E FERROVIAS;
- 42.11-1-02 – PINTURA PARA SINALIZAÇÃO EM PISTAS RODOVIARIASE AEROPORTOS;
- 42.12-0-00 – CONSTRUÇÃO DE OBRAS DE ARTES ESPECIAIS;
- 42.13-8-00 – OBRAS DE URBANIZAÇÃO – RUAS, PRAÇAS E CALÇADAS;
- 42.22-7-01 – CONSTRUÇÃO DE REDES DE ABASTECIMENTO DE AGUA, COLETA DE ESGOTO E CONSTRUÇÕES CORRELATAS, EXCETO OBRAS DE IRRIGAÇÃO;
- 42.99- 5-99 – OUTRAS OBRAS DE ENGENHARIA CIVIL NAO ESPECIFICADAS ANTERIORMENTE;
- 43.13-4-00 – OBRAS DE TERRAPLANAGEM;
- 49.21-3-01 – TRANSPORTE RODOVIARIO COLETIVO DE PASSAGEIROS, COM ITINERARIO FIXO, MUNICIPAL;
- 49.23-0-02 – SERVIÇO DE TRANSPORTE DE PASSAGEIROS – LACAÇÃO DE AUTOMOVEIS COM MOTORISTA

*Carlos Azeiteiro Brito Coelho*  
Chefe do Dptº de Arrecadação e Tributos

RESTRICÇÕES:

O PRESENTE ALVARÁ DEVERÁ SER FIXADO EM LOCAL VISÍVEL, À LUZ DA FISCALIZAÇÃO.

**\*Este Alvará é válido até 31/12/2021. Somente para a Localização e Atividade acima desciminada, devendo ficar em local visível à fiscalização.**

São Raimundo das Mangabeiras, 04 de JANEIRO de 2021.

*[Handwritten signatures]*

001/2021



**SÃO RAIMUNDO DAS  
MANGABEIRAS**  
P R E F E I T U R A

SECRETARIA MUNICIPAL DE FINANÇAS  
DEPARTAMENTO DE ARRECAÇÃO E TRIBUTOS  
Av. Francisca das Chagas, S/N – Centro Cep: 65840-000  
São Raimundo das Mangabeiras / MA  
CNPJ nº. 06.651.616/0001-09

**ALVARÁ**  
**EXERCÍCIO 2021**

NOME OU RAZÃO SOCIAL <b>LOCAR EMPREENDIMENTOS EIRELI.</b>	
NOME FANTASIA <b>XXXXXXXXXXXXXX</b>	
CPF / CNPJ <b>11.054.901/0001-82</b>	INSC. ESTADUAL OU MUNICIPAL <b>12.671.877-6</b>
ENDEREÇO <b>AVENIDA RODOVIARIA, Nº 82 – CENTRO. SÃO RAIMUNDO DAS MANGABEIRAS – MA.</b>	
ATIVIDADE ECONÔMICA: 49.29-9-01 – TRANSPORTE RODOVIARIO COLETIVO DE PASSAGEIROS, SOB REGIME DE FRETAMENTO, MUNICIPAL; 68.10-2-01 – COMPRA E VENDA DE IMOVEIS PROPRIOS; 68.21-8-01 – CORRETAGEM NA COMPRA E VENDA E AVALIAÇÃO DE IMOVEIS; 77.11-0-00 – LOCAÇÃO DE AUTOMOVEIS SEM CONDUTOR; 77.19-5-99 – LOCAÇÃO DE OUTROS MEIOS DE TRANSPORTENAO ESPECIFICADOS ANTERIORMENTE, SEM CONDUTOR; 77.31-4-00 – ALUGUEL DE MAQUINAS E EQUIPAMENTOS AGRICOLAS SEM OPERADOR; 77.32-2-01 – ALUGUEL DE MAQUINAS E EQUIPAMENTOS PARA CONSTRUÇÃO SEM OPERADOR, EXCETO ANDAIMES; 78.10-8-00 – SELEÇÃO E AGENCIAMENTO DE MAO-DE-OBRA; 81.29-0-00 – ATIVIDADES DE LIMPEZA NAO ESPECIFICADAS ANTERIORMENTE	
RESTRIÇÕES: O PRESENTE ALVARÁ DEVERÁ SER FIXADO EM LOCAL VISÍVEL, À LUZ DA FISCALIZAÇÃO.	

*Carlos Aurélio Brito Coelho*  
Chefe do Dpt. de Arrecadação e Tributos

**\*Este Alvará é válido até 31/12/2021. Somente para a Localização e Atividade acima discriminada, devendo ficar em local visível à fiscalização.**

São Raimundo das Mangabeiras, 04 de JANEIRO de 2021.



PODER JUDICIÁRIO DO ESTADO DO MARANHÃO  
Corregedoria Geral da Justiça  
Vara Única de São Raimundo das Mangabeiras



CERT-VNSRDM - 862021  
Código de validação: E832FB064F

### CERTIDÃO ÚNICA DE FALÊNCIA E CONCORDATA

USANDO da faculdade que me confere a Lei, CERTIFICO, a requerimento de pessoa interessada, que, dando busca nos arquivos dos feitos referentes às Varas de Falência e Concordata a partir do dia 06 (seis) do mês de agosto do ano de dois mil e onze (2011) até o dia 06 do mês de agosto do ano corrente, constatei a **INEXISTÊNCIA** de processos **LOCAR EMPREENDIMENTOS EIRELI-EPP**, inscrito no CNPJ N. 11.054.901/0001-82. CERTIFICO, finalmente, que esta Secretaria de Distribuição é a única existente na Comarca de São Raimundo das Mangabeiras, Estado do Maranhão. Conforme artigo 198 do Código de Normas da CGJMA, esta certidão tem como prazo de validade 60 (sessenta) dias. O referido é verdade e dou fé. Dada e passada a presente certidão na Secretaria Judicial a meu cargo, no Fórum Desembargador Kleber Moreira der Sousa, nesta cidade de São Raimundo das Mangabeiras, Estado do Maranhão. Eu, Solange Silva Ferreira, mat. 190041, Secretária Judicial, consultei e assino. São Raimundo das Mangabeiras/MA, 06 de agosto de 2021.

SOLANGE SILVA FERREIRA  
Secretário Judicial de Entrância Inicial  
Vara Única de São Raimundo das Mangabeiras  
Matrícula 190041

Documento assinado. SÃO RAIMUNDO DAS MANGABEIRAS, 06/08/2021 14:01 (SOLANGE SILVA FERREIRA)



CERT-VNSRDM - 862021 / Código: E832FB064F  
Valide o documento em [www.tjma.jus.br/validadoc.php](http://www.tjma.jus.br/validadoc.php)

*Solange Silva Ferreira*  
1



## DEMONSTRAÇÃO DE RESULTADO DO EXERCÍCIO



Entidade: LOCAR EMPREENDIMENTOS EIRELI

Período da Escrituração: 01/01/2020 a 31/12/2020

CNPJ: 11.054.901/0001-82

Número de Ordem do Livro: 2

Período Selecionado: 01 de Janeiro de 2020 a 31 de Dezembro de 2020

Descrição	Nota	Saldo anterior	Saldo atual
RECEITA BRUTA		R\$ 335.000,00	R\$ 180.000,00
ALUGUÉIS E ARRENDAMENTOS		R\$ 335.000,00	R\$ 180.000,00
(-) DEDUÇÕES DA RECEITA BRUTA		R\$ (80.400,00)	R\$ (20.394,00)
(-) (-) COFINS		R\$ (0,00)	R\$ (5.400,00)
(-) (-) PIS		R\$ (0,00)	R\$ (1.170,00)
(-) (-) CONTRIBUIÇÃO SOCIAL		R\$ (30.150,00)	R\$ (5.184,00)
(-) (-) IMPOSTO DE RENDA		R\$ (50.250,00)	R\$ (8.640,00)
RECEITA LÍQUIDA		R\$ 254.600,00	R\$ 159.606,00
LUCRO BRUTO		R\$ 254.600,00	R\$ 159.606,00
(-) DESPESAS OPERACIONAIS		R\$ (0,00)	R\$ (22.754,83)
(-) DESPESAS COM VENDAS		R\$ (0,00)	R\$ (2.840,00)
(-) SERVIÇOS PRESTADOS POR TERCEIROS		R\$ (0,00)	R\$ (2.840,00)
(-) DESPESAS ADMINISTRATIVAS		R\$ (0,00)	R\$ (19.914,83)
(-) ASSISTÊNCIA CONTÁBIL		R\$ (0,00)	R\$ (1.045,00)
(-) JUROS PASSIVOS		R\$ (0,00)	R\$ (18.863,83)
(-) JUROS E COMISSÕES BANCÁRIAS		R\$ (0,00)	R\$ (6,00)
RESULTADO OPERACIONAL		R\$ 254.600,00	R\$ 136.851,17
RESULTADO ANTES DO IR E CSL		R\$ 254.600,00	R\$ 136.851,17
LUCRO LÍQUIDO DO EXERCÍCIO		R\$ 254.600,00	R\$ 136.851,17

Este documento é parte integrante de escrituração cuja autenticação se comprova pelo recibo de número F4.8A.ED.BE.DA.C5.78.72.AD.5C.10.56.66.FB.61.45.F6.17.6D.4D-4, nos termos do Decreto nº 8.683/2016.

Este relatório foi gerado pelo Sistema Público de Escrituração Digital – Sped

Versão 8.0.8 do Visualizador



## BALANÇO PATRIMONIAL



Entidade: **LOCAR EMPREENDIMENTOS EIRELI**

Período da Escrituração: 01/01/2020 a 31/12/2020

CNPJ: 11.054.901/0001-82

Número de Ordem do Livro: 2

Período Selecionado: 01 de Janeiro de 2020 a 31 de Dezembro de 2020



Descrição	Nota	Saldo Inicial	Saldo Final
<b>ATIVO</b>		R\$ 435.000,00	R\$ 626.884,14
<b>ATIVO CIRCULANTE</b>		R\$ 85.000,00	R\$ 276.884,14
DISPONÍVEL		R\$ 85.000,00	R\$ 203.884,14
CAIXA		R\$ 85.000,00	R\$ 99.500,00
CAIXA GERAL		R\$ 85.000,00	R\$ 99.500,00
BANCOS CONTA MOVIMENTO		R\$ 0,00	R\$ 104.384,14
BANCO DO BRASIL		R\$ 0,00	R\$ 104.384,14
CLIENTES		R\$ 0,00	R\$ 70.000,00
DUPLICATAS A RECEBER		R\$ 0,00	R\$ 70.000,00
CLIENTES DIVERSOS		R\$ 0,00	R\$ 70.000,00
OUTROS CRÉDITOS		R\$ 0,00	R\$ 3.000,00
DIVIDENDOS A RECEBER		R\$ 0,00	R\$ 3.000,00
RODRIGO BOTELHO		R\$ 0,00	R\$ 3.000,00
<b>ATIVO NÃO-CIRCULANTE</b>		R\$ 350.000,00	R\$ 350.000,00
IMOBILIZADO		R\$ 350.000,00	R\$ 350.000,00
IMÓVEIS		R\$ 350.000,00	R\$ 350.000,00
TERRENOS		R\$ 350.000,00	R\$ 350.000,00
<b>PASSIVO</b>		R\$ 435.000,00	R\$ 626.884,14
<b>PASSIVO CIRCULANTE</b>		R\$ 80.400,00	R\$ 21.439,00
OBRIGAÇÕES TRIBUTÁRIAS		R\$ 80.400,00	R\$ 20.394,00
IMPOSTOS E CONTRIBUIÇÕES A RECOLHER		R\$ 80.400,00	R\$ 20.394,00
IMPOSTO DE RENDA A RECOLHER		R\$ 50.250,00	R\$ 8.640,00
CONTRIBUIÇÃO SOCIAL A RECOLHER		R\$ 30.150,00	R\$ 5.184,00
PIS A RECOLHER		R\$ 0,00	R\$ 1.170,00
COFINS A RECOLHER		R\$ 0,00	R\$ 5.400,00
OUTRAS OBRIGAÇÕES		R\$ 0,00	R\$ 1.045,00
CONTAS A PAGAR		R\$ 0,00	R\$ 1.045,00
HONORÁRIOS CONTÁBEIS		R\$ 0,00	R\$ 1.045,00
<b>PASSIVO NÃO-CIRCULANTE</b>		R\$ 0,00	R\$ 9.600,00
<b>PASSIVO EXIGÍVEL A LONGO PRAZO</b>		R\$ 0,00	R\$ 9.600,00
OUTROS DÉBITOS COM SÓCIOS, ADM, PESSOAS		R\$ 0,00	R\$ 9.600,00
RODRIGO BOTELHO		R\$ 0,00	R\$ 9.600,00
<b>PATRIMÔNIO LÍQUIDO</b>		R\$ 354.600,00	R\$ 595.845,14
<b>CAPITAL SOCIAL</b>		R\$ 100.000,00	R\$ 104.500,00
CAPITAL SUBSCRITO		R\$ 100.000,00	R\$ 104.500,00
CAPITAL SOCIAL		R\$ 100.000,00	R\$ 104.500,00
<b>RESERVAS</b>		R\$ 0,00	R\$ 99.893,97
RESERVAS DE CAPITAL		R\$ 0,00	R\$ 99.893,97
ADIANTAMENTO PARA AUMENTO FUTURO DE CAPITAL		R\$ 0,00	R\$ 99.893,97
LUCROS OU PREJUÍZOS ACUMULADOS		R\$ 254.600,00	R\$ 391.451,17
LUCROS OU PREJUÍZOS ACUMULADOS		R\$ 254.600,00	R\$ 391.451,17



## RECIBO DE ENTREGA DE ESCRITURAÇÃO CONTÁBIL DIGITAL

### IDENTIFICAÇÃO DO TITULAR DA ESCRITURAÇÃO

NIRE 21600166764	CNPJ 11.054.901/0001-82	
NOME EMPRESARIAL LOCAR EMPREENDIMENTOS EIRELI		

### IDENTIFICAÇÃO DA ESCRITURAÇÃO

FORMA DA ESCRITURAÇÃO CONTÁBIL Livro Diário	PERÍODO DA ESCRITURAÇÃO 01/01/2020 a 31/12/2020
NATUREZA DO LIVRO Livro Diário	NÚMERO DO LIVRO 2
IDENTIFICAÇÃO DO ARQUIVO (HASH) F4.8A.ED.BE.DA.C5.78.72.AD.5C.10.56.66.FB.61.45.F6.17.6D.4D	

### ESTE LIVRO FOI ASSINADO COM OS SEGUINTE CERTIFICADOS DIGITAIS:

QUALIFICAÇÃO DO SIGNATARIO	CPF/CNPJ	NOME	Nº SÉRIE DO CERTIFICADO	VALIDADE	RESPONSÁVEL LEGAL
contador	74932632304	GLAUBER MARCIO LOUZEIRO MENDES: 74932632304	913239952612055204 9	25/01/2019 a 25/01/2022	Não
Titular Pessoa Física - EIRELI	74714465368	RODRIGO BOTELHO MELO COELHO: 74714465368	391891813682213859 9	30/03/2021 a 30/03/2022	Sim
Contador/Contabilista Responsável pelo Termo de Verificação para Fins de Substituição da ECD	74932632304	GLAUBER MARCIO LOUZEIRO MENDES: 74932632304	913239952612055204 9	25/01/2019 a 25/01/2022	-

### NÚMERO DO RECIBO:

F4.8A.ED.BE.DA.C5.78.72.AD.5C.  
10.56.66.FB.61.45.F6.17.6D.4D-4

Escrituração recebida via Internet  
pelo Agente Receptor SERPRO

em 04/08/2021 às 09:00:41

39.3E.C9.12.AD.57.51.43  
32.E1.CE.3C.BE.B0.80.DC

Considera-se autenticado o livro contábil a que se refere este recibo, dispensando-se a autenticação de que trata o art. 39 da Lei nº 8.934/1994. Este recibo comprova a autenticação.

BASE LEGAL: Decreto nº 1.800/1996, com a alteração do Decreto nº 8.683/2016, e arts. 39, 39-A, 39-B da Lei nº 8.934/1994 com a alteração da Lei Complementar nº 1247/2014.



Empresa: **LOCAR EMPREENDIMENTOS EIRELI**

C.N.P.J.: 11.054.901/0001-82

Insc. Junta Comercial: 21600166764 Data: 17/08/2009

Endereço: AV RODOVIARIA, 82, CENTRO, SAO RAIMUNDO DAS MANGABEIRAS/MA, CEP 65840-000

Balanco encerrado em: 31/12/2020

Folha: 0001

**BALANÇO PATRIMONIAL**

Código	Classificação	Descrição	Saldo Atual
<b>1</b>	<b>1</b>	<b>ATIVO</b>	<b>626.884,14D</b>
2	1.1	ATIVO CIRCULANTE	276.884,14D
3	1.1.1	DISPONÍVEL	203.884,14D
4	1.1.1.01	CAIXA	99.500,00D
5	1.1.1.01.001	CAIXA GERAL	99.500,00D
7	1.1.1.02	BANCOS CONTA MOVIMENTO	104.384,14D
8	1.1.1.02.001	BANCO DO BRASIL	104.384,14D
12	1.1.2	CLIENTES	70.000,00D
13	1.1.2.01	DUPLICATAS A RECEBER	70.000,00D
519	1.1.2.01.001	CLIENTES DIVERSOS	70.000,00D
18	1.1.3	OUTROS CRÉDITOS	3.000,00D
22	1.1.3.04	DIVIDENDOS A RECEBER	3.000,00D
520	1.1.3.04.001	RODRIGO BOTELHO	3.000,00D
501	1.2	ATIVO NÃO-CIRCULANTE	350.000,00D
111	1.2.4	IMOBILIZADO	350.000,00D
112	1.2.4.01	IMÓVEIS	350.000,00D
113	1.2.4.01.001	TERRENOS	350.000,00D
149	2	PASSIVO	626.884,14C
150	2.1	PASSIVO CIRCULANTE	21.439,00C
169	2.1.4	OBRIGAÇÕES TRIBUTÁRIAS	20.394,00C
170	2.1.4.01	IMPOSTOS E CONTRIBUIÇÕES A RECOLHER	20.394,00C
176	2.1.4.01.006	IMPOSTO DE RENDA A RECOLHER	8.640,00C
177	2.1.4.01.007	CONTRIBUIÇÃO SOCIAL A RECOLHER	5.184,00C
179	2.1.4.01.009	PIS A RECOLHER	1.170,00C
180	2.1.4.01.010	COFINS A RECOLHER	5.400,00C
200	2.1.6	OUTRAS OBRIGAÇÕES	1.045,00C
202	2.1.6.02	CONTAS A PAGAR	1.045,00C
510	2.1.6.02.001	HONORÁRIOS CONTÁBEIS	1.045,00C
503	2.2	PASSIVO NÃO-CIRCULANTE	9.600,00C
217	2.2.1	PASSIVO EXIGÍVEL A LONGO PRAZO	9.600,00C
226	2.2.1.06	OUTROS DÉBITOS COM SÓCIOS, ADM, PESSOAS	9.600,00C
531	2.2.1.06.0001	RODRIGO BOTELHO	9.600,00C
242	2.3	PATRIMÔNIO LÍQUIDO	595.845,14C
243	2.3.1	CAPITAL SOCIAL	104.500,00C
244	2.3.1.01	CAPITAL SUBSCRITO	104.500,00C
245	2.3.1.01.001	CAPITAL SOCIAL	104.500,00C
524	2.3.2	RESERVAS	99.893,97C
249	2.3.2.01	RESERVAS DE CAPITAL	99.893,97C
251	2.3.2.01.001	ADIANTAMENTO PARA AUMENTO FUTURO DE CAPITAL	99.893,97C
264	2.3.5	LUCROS OU PREJUÍZOS ACUMULADOS	391.451,17C
265	2.3.5.01	LUCROS OU PREJUÍZOS ACUMULADOS	391.451,17C
266	2.3.5.01.001	LUCROS ACUMULADOS	391.451,17C

SAO RAIMUNDO DAS MANGABEIRAS, 31 de Dezembro de 2020

RODRIGO BOTELHO MELO COELHO  
ADMINISTRADOR- TITULAR  
CPF: 747.144.653-68

GLAUBER MARCIO LOUZEIRO MENDES  
Reg. no CRC - MA sob o No. MA883100/O-8  
CPF: 749.326.323-04



Empresa: **LOCAR EMPREENDIMENTOS EIRELI**

C.N.P.J.: 11.054.901/0001-82

Folha:

0002

Insc. Junta Comercial: 21600166764 Data: 17/08/2009

Endereço: AV RODOVIARIA, 82, CENTRO, SAO RAIMUNDO DAS MANGABEIRAS/MA, CEP 65840-000

Período: 01/01/2020 - 31/12/2020

**DEMONSTRAÇÃO DO RESULTADO DO EXERCÍCIO EM 31/12/2020**

Descrição	Saldo	Total
<b>RECEITA BRUTA</b>		
ALUGUÉIS E ARRENDAMENTOS	180.000,00	180.000,00
<b>DEDUÇÕES DA RECEITA BRUTA</b>		
(-) COFINS	(5.400,00)	
(-) PIS	(1.170,00)	
(-) CONTRIBUIÇÃO SOCIAL	(5.184,00)	
(-) IMPOSTO DE RENDA	(8.640,00)	(20.394,00)
<b>RECEITA LÍQUIDA</b>		159.606,00
<b>LUCRO BRUTO</b>		159.606,00
<b>DESPESAS OPERACIONAIS</b>		(22.754,83)
<b>DESPESAS COM VENDAS</b>		
SERVIÇOS PRESTADOS POR TERCEIROS	(2.840,00)	(2.840,00)
<b>DESPESAS ADMINISTRATIVAS</b>		
ASSISTÊNCIA CONTÁBIL	(1.045,00)	
JUROS PASSIVOS	(18.863,83)	
JUROS E COMISSÕES BANCÁRIAS	(6,00)	(19.914,83)
<b>RESULTADO OPERACIONAL</b>		136.851,17
<b>RESULTADO ANTES DO IR E CSL</b>		136.851,17
<b>LUCRO LÍQUIDO DO EXERCÍCIO</b>		136.851,17

SAO RAIMUNDO DAS MANGABEIRAS, 31 de Dezembro de 2020

RODRIGO BOTELHO MELO COELHO  
ADMINISTRADOR- TITULAR  
CPF: 747.144.653-68

GLAUBER MARCIO LOUZEIRO MENDES  
Reg. no CRC - MA sob o No. MA883100/O-8  
CPF: 749.326.323-04



**Empresa:** LOCAR EMPREENDIMENTOS EIRELI

Inscrição: 11.054.901/0001-82

Endereço: AV RODOVIARIA, 82, CENTRO, SAO RAIMUNDO DAS MANGABEIRAS/MA, CEP 65840-000

Período: 01/01/2020 - 31/12/2020

Insc. Junta Comercial: 21600166764 Data: 17/08/2009

Página:

0003

**COEFICIENTES DE ANÁLISES EM 31/12/2020**

Coeficiente	Fórmula	Valor	Resultado
<b>Índice de Liquidez Geral</b>	Ativo Circulante + Realizável Longo Prazo	272.384,14 + 0,00	8,78
	Passivo Circulante + Passivo Não-Circulante	21.439,00 + 9.600,00	
<b>Índice de Liquidez Corrente</b>	Ativo Circulante	272.384,14	12,71
	Passivo Circulante	21.439,00	
<b>Índice de Liquidez Imediata</b>	Disponível	199.384,14	9,30
	Passivo Circulante	21.439,00	
<b>Índice de Solvência Geral</b>	Ativo	622.384,14	20,05
	Passivo Circulante + Passivo Não-Circulante	21.439,00 + 9.600,00	
<b>Índice de Endividamento Geral</b>	Passivo Circulante + Passivo Não-Circulante	21.439,00 + 9.600,00	0,05
	Passivo Total	622.384,14	

RODRIGO BOTELHO MELO COELHO  
ADMINISTRADOR- TITULAR  
CPF: 747.144.653-68

GLAUBER MARCIO LOUZEIRO MENDES  
Reg. no CRC - MA sob o No. MA883100/O-8  
CPF: 749.326.323-04

*[Handwritten signature]*

*[Handwritten signature]*

*[Handwritten signature]*



## Notas Explicativas das Demonstrações Contábeis em 31/12/2020

Empresa: LOCAR EMPREENDIMENTOS EIRELI - EPP- CNPJ: 11.054.901/0001-82  
 Endereço: Avenida Contorno, nº 1853, Lote 39, Quadra 181  
 Bairro: Fátima, Cidade: Balsas, Estado: MA, CEP: 65800-000, Telefone: (98)  
 NIRE: 21200681092 - Data: 17/08/2009

### Nota 1 - Contexto Operacional

A LOCAR EMPREENDIMENTOS EIRELI- EPP, com sede e foro na Cidade de Balsas, Estado do Maranhão, Avenida Contorno nº 1853, Lote 39, Quadra 181, bairro Fátima, CEP 65800-000, inscrita no CNPJ sob o nº.11.054.901/0001-82, tendo como objeto social Serviços de Aluguel, com início de atividades em 17/08/2009.

### Nota 2 - Base de Preparação e Apresentação das Demonstrações Financeiras

As demonstrações contábeis foram elaboradas em consonância com os Princípios Fundamentais de Contabilidade e demais práticas emanadas da legislação societária brasileira. Nestas, seus Direitos e Obrigações estão demonstradas suas informações por valores históricos, acrescidos das correspondentes variações monetárias e encargos financeiros, observando o regime de competência.

### Nota 3 - Práticas Contábeis

#### 3.1 - Direitos e Obrigações

##### 3.1.1 - Disponibilidades

Composta pelas Contas Bancárias e Caixa, registram todos os recebimentos e pagamentos efetivados pela empresa ao longo do ano.

##### 3.1.2 - Créditos com Terceiros

Está demonstrando todos os Adiantamento a Fornecedores, Créditos de Funcionários (como adiantamentos salariais, salário-família, bem como seus Tributos a Recuperar).

##### 3.1.3 - Imobilizado

Demonstrado pelo custo de aquisição, deduzido da depreciação acumulada calculada pelo método linear.

##### 3.1.4 - Obrigações de Curto Prazo

##### 3.1.4.1 - Obrigações trabalhistas, Previdenciárias e Fiscais

Composta por Obrigações com seus colaboradores e todos os encargos trabalhistas previstos em legislação e/ou convenções coletivas de trabalhadores, além de suas obrigações fiscais nas esferas Federais, Municipais e Estaduais. A empresa está no regime do lucro presumido e contabiliza os encargos tributários pelo regime de caixa.

### Nota 4 - Patrimônio Líquido

#### 4.1 - Divisão do Capital Social

A empresa LOCAR EMPREENDIMENTOS EIRELI, tem como Titular-Administrador RODRIGO BOTELHO MELO COELHO, brasileiro, natural de Teresina/ PI, CPF nº747.144.653-68. O Capital Social Composto por R\$ 100.000,00 ( Cem mil reais) totalmente integralizado em moeda corrente do País.

### Nota 5 - Garantias prestadas a terceiros e outras responsabilidades eventuais ou contingentes

Não há passivo contingente registrado contabilmente, tendo em vista que a administradora da empresa, escudados em opinião de seus consultores, não apontam contingências de quaisquer natureza.

### Nota 6 - Eventos subsequentes

A Titular-Administrador declara a inexistência de fatos ocorridos subsequentemente à data de encerramento do exercício que venham a ter efeito relevante sobre a situação patrimonial ou financeira da empresa ou que possam provocar efeitos sobre seus resultados futuros.

São Luís-MA, 31 de Dezembro de 2020

Rodrigo Botelho Melo Coelho  
 Titular-Administrador  
 CPF 747.144.653-68

Glauber Márcio Louzeiro Mendes  
 Contador GRC-MA 008831/O  
 CPF 749.326.323-04



## ASSINATURA ELETRÔNICA

Certificamos que o ato da empresa LOCAR EMPREENDIMENTOS EIRELI consta assinado digitalmente por:

IDENTIFICAÇÃO DO(S) ASSINANTE(S)	
CPF/CNPJ	Nome
74714465368	RODRIGO BOTELHO MELO COELHO
74932632304	GLAUBER MARCIO LOUZEIRO MENDES

**JUCEMA**

CERTIFICO O REGISTRO EM 02/08/2021 11:43 SOB N° 20210997036.  
PROTOCOLO: 210997036 DE 02/08/2021.  
CÓDIGO DE VERIFICAÇÃO: 12105573157. CNPJ DA SEDE: 11054901000182.  
NIRE: 21600166764. COM EFEITOS DO REGISTRO EM: 02/08/2021.  
LOCAR EMPREENDIMENTOS EIRELI

LÍLIAN THERESA RODRIGUES MENDONÇA  
SECRETÁRIA-GERAL  
[www.empresafacil.ma.gov.br](http://www.empresafacil.ma.gov.br)



**TERMO DE ABERTURA****Livro Diário****Número: 2                      Folha: 1**

Contém este livro 9 folhas numeradas do No. 1 ao 9 emitidas através de processamento eletrônico de dados, que servirá de Livro Diário da empresa abaixo descrita no período de 01/01/2020 a 31/12/2020.

Nome da Empresa .....: LOCAR EMPREENDIMENTOS EIRELI

Ramo .....: Transporte escolar

Endereço .....: AV RODOVIARIA, 82

Complemento .....

Bairro .....: CENTRO

Município .....: SAO RAIMUNDO DAS MANGABEIRAS

Estado .....: MA

Inscrição no CNPJ .....: 11.054.901/0001-82

Inscrição Estadual.....: 126718776

Registro na junta.....: 21600166764 Data registro: 17/08/2009

Inscrição Municipal.....: 340225

SAO RAIMUNDO DAS MANGABEIRAS, 01/01/2020

\_\_\_\_\_  
RODRIGO BOTELHO MELO COELHO  
ADMINISTRADOR- TITULAR  
CPF: 747.144.653-68

\_\_\_\_\_  
GLAUBER MARCIO LOUZEIRO MENDES  
Reg. no CRC - MA sob o No. MA883100/O-8  
CPF: 749.326.323-04



**Empresa:** LOCAR EMPREENDIMENTOS EIRELI  
**C.N.P.J.:** 11.054.901/0001-82  
**Endereço:** AV RODOVIARIA, 82, CENTRO, SAO RAIMUNDO DAS MANGABEIRAS/MA, CEP 65840-000  
**Período:** 01/01/2020 - 31/12/2020  
**Insc. Junta Comercial:** 21600166764 Data: 17/08/2009

**Folha:** 0002  
**Número livro:** 0002

## DIÁRIO

Data	Classificação	Descrição	Histórico	Débito	Crédito
26/10/2020	1.1.1.01.001	CAIXA GERAL	VL R REF INTEGRALIZAÇÃO DE CAPITAL	4.500,00	
26/10/2020	2.3.1.01.001	CAPITAL SOCIAL	VL R REF INTEGRALIZAÇÃO DE CAPITAL		4.500,00
			TOTAL DO MÊS	4.500,00	4.500,00
29/12/2020	1.1.1.02.001	BANCO DO BRASIL	VALOR REF. RECEBIMENTO DE ALUGUEL	110.000,00	
29/12/2020	1.1.2.01.001	CLIENTES DIVERSOS	VALOR REF. RECEBIMENTO DE ALUGUEL		110.000,00
30/12/2020	2.1.4.01.006	IMPOSTO DE RENDA A RECOLHER	PAGAMENTO REF. DARF IRPJ 12/2020	12.562,50	
30/12/2020	3.2.2.05.001	JUROS PASSIVOS	PAGAMENTO REF. JUROS S/ IMPOSTOS	3.053,94	
30/12/2020	1.1.1.01.001	CAIXA GERAL	PAGAMENTO REF. DARF IRPJ 12/2020		15.616,44
30/12/2020	2.1.4.01.006	IMPOSTO DE RENDA A RECOLHER	PAGAMENTO REF. DARF IRPJ 12/2020	37.687,50	
30/12/2020	3.2.2.05.001	JUROS PASSIVOS	PAGAMENTO REF. JUROS S/ IMPOSTOS	8.735,96	
30/12/2020	1.1.1.01.001	CAIXA GERAL	PAGAMENTO REF. DARF IRPJ 12/2020		46.423,46
30/12/2020	2.1.4.01.007	CONTRIBUIÇÃO SOCIAL A RECOLHER	PAGAMENTO REF. DARF CSLL 12/2020	22.612,50	
30/12/2020	3.2.2.05.001	JUROS PASSIVOS	PAGAMENTO REF. JUROS S/ IMPOSTOS	5.241,57	
30/12/2020	1.1.1.01.001	CAIXA GERAL	PAGAMENTO REF. DARF CSLL 12/2020		27.854,07
30/12/2020	2.1.4.01.007	CONTRIBUIÇÃO SOCIAL A RECOLHER	PAGAMENTO REF. DARF CSLL 12/2020	7.537,50	
30/12/2020	3.2.2.05.001	JUROS PASSIVOS	PAGAMENTO REF. JUROS S/ IMPOSTOS	1.832,36	
30/12/2020	1.1.1.02.001	BANCO DO BRASIL	PAGAMENTO REF. DARF CSLL 12/2020		9.369,86
30/12/2020	3.2.2.04.008	ASSISTÊNCIA CONTÁBIL	VALOR REF. GML MENDES	1.045,00	
30/12/2020	2.1.6.02.001	HONORÁRIOS CONTÁBEIS	VALOR REF. GML MENDES		1.045,00
30/12/2020	1.1.1.02.001	BANCO DO BRASIL	VALOR REF. TRANSFERENCIA RODRIGO	9.600,00	
30/12/2020	2.2.1.06.0001	RODRIGO BOTELHO	VALOR REF. TRANSFERENCIA RODRIGO		9.600,00
30/12/2020	3.2.1.06.006	SERVIÇOS PRESTADOS POR TERCEIROS	PAGAMENTO REF. JOYCE DE OLIVEIRA	200,00	
30/12/2020	1.1.1.02.001	BANCO DO BRASIL	PAGAMENTO REF. JOYCE DE OLIVEIRA		200,00
30/12/2020	3.2.1.06.006	SERVIÇOS PRESTADOS POR TERCEIROS	PAGAMENTO REF. ARANALDO PEREIRA	1.500,00	
30/12/2020	1.1.1.02.001	BANCO DO BRASIL	PAGAMENTO REF. ARANALDO PEREIRA		1.500,00
30/12/2020	3.2.1.06.006	SERVIÇOS PRESTADOS POR TERCEIROS	PAGAMENTO REF. COSME BARBOSA	100,00	
30/12/2020	1.1.1.02.001	BANCO DO BRASIL	PAGAMENTO REF. COSME BARBOSA		100,00
30/12/2020	3.2.1.06.006	SERVIÇOS PRESTADOS POR TERCEIROS	PAGAMENTO REF. DEJAFAM MOTOS	1.040,00	
30/12/2020	1.1.1.02.001	BANCO DO BRASIL	PAGAMENTO REF. DEJAFAM MOTOS		1.040,00
31/12/2020	1.1.2.01.001	CLIENTES DIVERSOS	VALOR REF. RECEBIMENTO DE ALUGUEL DE TERRENO- F A CONSTRUÇÃO	180.000,00	
31/12/2020	4.1.5.01.001	ALUGUÉIS E ARRENDAMENTOS	VALOR REF. RECEBIMENTO DE ALUGUEL DE TERRENO- F A CONSTRUÇÃO		180.000,00
31/12/2020	4.1.2.03.007	(-) IMPOSTO DE RENDA	VALOR REF. IMPOSTO DE RENDA 12/2020	8.640,00	
31/12/2020	2.1.4.01.006	IMPOSTO DE RENDA A RECOLHER	VALOR REF. IMPOSTO DE RENDA 12/2020		8.640,00
31/12/2020	4.1.2.03.006	(-) CONTRIBUIÇÃO SOCIAL	VALOR REF. CSLL 12/2020	5.184,00	
31/12/2020	2.1.4.01.007	CONTRIBUIÇÃO SOCIAL A RECOLHER	VALOR REF. CSLL 12/2020		5.184,00
31/12/2020	4.1.2.03.005	(-) PIS	VALOR REF. PIS 12/2020	1.170,00	
31/12/2020	2.1.4.01.009	PIS A RECOLHER	VALOR REF. PIS 12/2020		1.170,00
31/12/2020	4.1.2.03.004	(-) COFINS	VALOR REF. COFINS 12/2020	5.400,00	
31/12/2020	2.1.4.01.010	COFINS A RECOLHER	VALOR REF. COFINS 12/2020		5.400,00
31/12/2020	1.1.3.04.001	RODRIGO BOTELHO	VALOR REF. TRANSFERENCIA P/ RODRIGO	3.000,00	
31/12/2020	1.1.1.02.001	BANCO DO BRASIL	VALOR REF. TRANSFERENCIA P/ RODRIGO		3.000,00
31/12/2020	3.2.2.05.007	JUROS E COMISSÕES BANCÁRIAS	PAGAMENTO REF TARIFA BANCARIA	6,00	
31/12/2020	1.1.1.02.001	BANCO DO BRASIL	PAGAMENTO REF TARIFA BANCARIA		6,00
31/12/2020	1.1.1.01.001	CAIXA GERAL	VALOR REF. ADIANTAMENTO PARA AUMENTO FUTURO DE CAPITAL	99.893,97	
31/12/2020	2.3.2.01.001	ADIANTAMENTO PARA AUMENTO FUTURO DE CAPITAL	VALOR REF. ADIANTAMENTO PARA AUMENTO FUTURO DE CAPITAL		99.893,97
31/12/2020	5.1.4.01.001	RESULTADO DO EXERCÍCIO	ENCERRAMENTO DO EXERCICIO DE 2020	2.840,00	
31/12/2020	3.2.1.06.006	SERVIÇOS PRESTADOS POR TERCEIROS	ENCERRAMENTO DO EXERCICIO DE 2020		2.840,00
31/12/2020	5.1.4.01.001	RESULTADO DO EXERCÍCIO	ENCERRAMENTO DO EXERCICIO DE 2020	1.045,00	
31/12/2020	3.2.2.04.008	ASSISTÊNCIA CONTÁBIL	ENCERRAMENTO DO EXERCICIO DE 2020		1.045,00
31/12/2020	5.1.4.01.001	RESULTADO DO EXERCÍCIO	ENCERRAMENTO DO EXERCICIO DE 2020	18.863,83	
31/12/2020	3.2.2.05.001	JUROS PASSIVOS	ENCERRAMENTO DO EXERCICIO DE 2020		18.863,83
			TRANSPORTE	548.791,63	548.791,63

SAO RAIMUNDO DAS MANGABEIRAS, 31 de Dezembro de 2020



Empresa: **LOCAR EMPREENDIMENTOS EIRELI**

C.N.P.J.: 11.054.901/0001-82

Endereço: AV RODOVIARIA, 82, CENTRO, SAO RAIMUNDO DAS MANGABEIRAS/MA, CEP 65840-000

Período: 01/01/2020 - 31/12/2020

Insc. Junta Comercial: 21600166764 Data: 17/08/2009

Folha: 0003

Número livro: 0002

**DIÁRIO**

Data	Classificação	Descrição	Histórico	Débito	Crédito
			TRANSPORTE	548.791,63	548.791,63
31/12/2020	5.1.4.01.001	RESULTADO DO EXERCÍCIO	ENCERRAMENTO DO EXERCÍCIO DE 2020	6,00	
31/12/2020	3.2.2.05.007	JUROS E COMISSÕES BANCÁRIAS	ENCERRAMENTO DO EXERCÍCIO DE 2020		6,00
31/12/2020	5.1.4.01.001	RESULTADO DO EXERCÍCIO	ENCERRAMENTO DO EXERCÍCIO DE 2020	5.400,00	
31/12/2020	4.1.2.03.004	(-) COFINS	ENCERRAMENTO DO EXERCÍCIO DE 2020		5.400,00
31/12/2020	5.1.4.01.001	RESULTADO DO EXERCÍCIO	ENCERRAMENTO DO EXERCÍCIO DE 2020	1.170,00	
31/12/2020	4.1.2.03.005	(-) PIS	ENCERRAMENTO DO EXERCÍCIO DE 2020		1.170,00
31/12/2020	4.1.5.01.001	ALUGUÉIS E ARRENDAMENTOS	ENCERRAMENTO DO EXERCÍCIO DE 2020	180.000,00	
31/12/2020	5.1.4.01.001	RESULTADO DO EXERCÍCIO	ENCERRAMENTO DO EXERCÍCIO DE 2020		180.000,00
31/12/2020	5.1.4.01.001	RESULTADO DO EXERCÍCIO	ENCERRAMENTO DO EXERCÍCIO DE 2020	5.184,00	
31/12/2020	4.1.2.03.006	(-) CONTRIBUIÇÃO SOCIAL	ENCERRAMENTO DO EXERCÍCIO DE 2020		5.184,00
31/12/2020	5.1.4.01.001	RESULTADO DO EXERCÍCIO	ENCERRAMENTO DO EXERCÍCIO DE 2020	8.640,00	
31/12/2020	4.1.2.03.007	(-) IMPOSTO DE RENDA	ENCERRAMENTO DO EXERCÍCIO DE 2020		8.640,00
31/12/2020	5.1.4.01.001	RESULTADO DO EXERCÍCIO	ENCERRAMENTO DO EXERCÍCIO DE 2020	136.851,17	
31/12/2020	2.3.5.01.006	LUCRO DO PERÍODO	ENCERRAMENTO DO EXERCÍCIO DE 2020		136.851,17
31/12/2020	2.3.5.01.006	LUCRO DO PERÍODO	ENCERRAMENTO DO EXERCÍCIO DE 2020	136.851,17	
31/12/2020	2.3.5.01.001	LUCROS ACUMULADOS	ENCERRAMENTO DO EXERCÍCIO DE 2020		136.851,17
			TOTAL DO MÊS	1.022.893,97	1.022.893,97

SAO RAIMUNDO DAS MANGABEIRAS, 31 de Dezembro de 2020

RODRIGO BOTELHO MELO COELHO  
ADMINISTRADOR- TITULAR  
CPF: 747.144.653-68

GLAUBER MARCIO LOUZEIRO MENDES  
Reg. no CRC - MA sob o No. MA883100/O-8  
CPF: 749.326.323-04



Empresa: **LOCAR EMPREENDIMENTOS EIRELI**

C.N.P.J.: 11.054.901/0001-82

Insc. Junta Comercial: 21600166764 Data: 17/08/2009

Endereço: AV RODOVIARIA, 82, CENTRO, SAO RAIMUNDO DAS MANGABEIRAS/MA, CEP 65840-000

Balanço encerrado em: 31/12/2020

Folha: 0004

Número livro: 0002

**BALANÇO PATRIMONIAL**

Código	Classificação	Descrição	Saldo Atual
<b>1</b>	<b>1</b>	<b>ATIVO</b>	<b>626.884,14D</b>
<b>2</b>	<b>1.1</b>	<b>ATIVO CIRCULANTE</b>	<b>276.884,14D</b>
<b>3</b>	<b>1.1.1</b>	<b>DISPONÍVEL</b>	<b>203.884,14D</b>
<b>4</b>	<b>1.1.1.01</b>	<b>CAIXA</b>	<b>99.500,00D</b>
5	1.1.1.01.001	CAIXA GERAL	99.500,00D
<b>7</b>	<b>1.1.1.02</b>	<b>BANCOS CONTA MOVIMENTO</b>	<b>104.384,14D</b>
8	1.1.1.02.001	BANCO DO BRASIL	104.384,14D
<b>12</b>	<b>1.1.1.2</b>	<b>CLIENTES</b>	<b>70.000,00D</b>
<b>13</b>	<b>1.1.1.2.01</b>	<b>DUPLICATAS A RECEBER</b>	<b>70.000,00D</b>
519	1.1.1.2.01.001	CLIENTES DIVERSOS	70.000,00D
<b>18</b>	<b>1.1.1.3</b>	<b>OUTROS CRÉDITOS</b>	<b>3.000,00D</b>
<b>22</b>	<b>1.1.1.3.04</b>	<b>DIVIDENDOS A RECEBER</b>	<b>3.000,00D</b>
520	1.1.1.3.04.001	RODRIGO BOTELHO	3.000,00D
<b>501</b>	<b>1.2</b>	<b>ATIVO NÃO-CIRCULANTE</b>	<b>350.000,00D</b>
<b>111</b>	<b>1.2.4</b>	<b>IMOBILIZADO</b>	<b>350.000,00D</b>
<b>112</b>	<b>1.2.4.01</b>	<b>IMÓVEIS</b>	<b>350.000,00D</b>
113	1.2.4.01.001	TERRENOS	350.000,00D
<b>149</b>	<b>2</b>	<b>PASSIVO</b>	<b>626.884,14C</b>
<b>150</b>	<b>2.1</b>	<b>PASSIVO CIRCULANTE</b>	<b>21.439,00C</b>
<b>169</b>	<b>2.1.4</b>	<b>OBRIGAÇÕES TRIBUTÁRIAS</b>	<b>20.394,00C</b>
<b>170</b>	<b>2.1.4.01</b>	<b>IMPOSTOS E CONTRIBUIÇÕES A RECOLHER</b>	<b>20.394,00C</b>
176	2.1.4.01.006	IMPOSTO DE RENDA A RECOLHER	8.640,00C
177	2.1.4.01.007	CONTRIBUIÇÃO SOCIAL A RECOLHER	5.184,00C
179	2.1.4.01.009	PIS A RECOLHER	1.170,00C
180	2.1.4.01.010	COFINS A RECOLHER	5.400,00C
<b>200</b>	<b>2.1.6</b>	<b>OUTRAS OBRIGAÇÕES</b>	<b>1.045,00C</b>
<b>202</b>	<b>2.1.6.02</b>	<b>CONTAS A PAGAR</b>	<b>1.045,00C</b>
510	2.1.6.02.001	HONORÁRIOS CONTÁBEIS	1.045,00C
<b>503</b>	<b>2.2</b>	<b>PASSIVO NÃO-CIRCULANTE</b>	<b>9.600,00C</b>
<b>217</b>	<b>2.2.1</b>	<b>PASSIVO EXIGÍVEL A LONGO PRAZO</b>	<b>9.600,00C</b>
<b>226</b>	<b>2.2.1.06</b>	<b>OUTROS DÉBITOS COM SÓCIOS, ADM, PESSOAS</b>	<b>9.600,00C</b>
531	2.2.1.06.0001	RODRIGO BOTELHO	9.600,00C
<b>242</b>	<b>2.3</b>	<b>PATRIMÔNIO LÍQUIDO</b>	<b>595.845,14C</b>
<b>243</b>	<b>2.3.1</b>	<b>CAPITAL SOCIAL</b>	<b>104.500,00C</b>
<b>244</b>	<b>2.3.1.01</b>	<b>CAPITAL SUBSCRITO</b>	<b>104.500,00C</b>
245	2.3.1.01.001	CAPITAL SOCIAL	104.500,00C
<b>524</b>	<b>2.3.2</b>	<b>RESERVAS</b>	<b>99.893,97C</b>
<b>249</b>	<b>2.3.2.01</b>	<b>RESERVAS DE CAPITAL</b>	<b>99.893,97C</b>
251	2.3.2.01.001	ADIANTAMENTO PARA AUMENTO FUTURO DE CAPITAL	99.893,97C
<b>264</b>	<b>2.3.5</b>	<b>LUCROS OU PREJUÍZOS ACUMULADOS</b>	<b>391.451,17C</b>
<b>265</b>	<b>2.3.5.01</b>	<b>LUCROS OU PREJUÍZOS ACUMULADOS</b>	<b>391.451,17C</b>
266	2.3.5.01.001	LUCROS ACUMULADOS	391.451,17C

SAO RAIMUNDO DAS MANGABEIRAS, 31 de Dezembro de 2020

RODRIGO BOTELHO MELO COELHO  
ADMINISTRADOR- TITULAR  
CPF: 747.144.653-68

GLAUBER MARCIO LOUZEIRO MENDES  
Reg. no CRC - MA sob o No. MA883100/O-8  
CPF: 749.326.323-04



**Empresa:** LOCAR EMPREENDIMENTOS EIRELI  
**C.N.P.J.:** 11.054.901/0001-82  
**Insc. Junta Comercial:** 21600166764 Data: 17/08/2009  
**Endereço:** AV RODOVIARIA, 82, CENTRO, SAO RAIMUNDO DAS MANGABEIRAS/MA, CEP 65840-000  
**Período:** 01/01/2020 - 31/12/2020

**Folha:** 0005  
**Número livro:** 0002

### DEMONSTRAÇÃO DO RESULTADO DO EXERCÍCIO EM 31/12/2020

Descrição	Saldo	Total
<b>RECEITA BRUTA</b>		
ALUGUÉIS E ARRENDAMENTOS	180.000,00	180.000,00
<b>DEDUÇÕES DA RECEITA BRUTA</b>		
(-) COFINS	(5.400,00)	
(-) PIS	(1.170,00)	
(-) CONTRIBUIÇÃO SOCIAL	(5.184,00)	
(-) IMPOSTO DE RENDA	(8.640,00)	(20.394,00)
<b>RECEITA LÍQUIDA</b>		159.606,00
<b>LUCRO BRUTO</b>		159.606,00
<b>DESPESAS OPERACIONAIS</b>		(22.754,83)
<b>DESPESAS COM VENDAS</b>		
SERVIÇOS PRESTADOS POR TERCEIROS	(2.840,00)	(2.840,00)
<b>DESPESAS ADMINISTRATIVAS</b>		
ASSISTÊNCIA CONTÁBIL	(1.045,00)	
JUROS PASSIVOS	(18.863,83)	
JUROS E COMISSÕES BANCÁRIAS	(6,00)	(19.914,83)
<b>RESULTADO OPERACIONAL</b>		136.851,17
<b>RESULTADO ANTES DO IR E CSL</b>		136.851,17
<b>LUCRO LÍQUIDO DO EXERCÍCIO</b>		136.851,17

SAO RAIMUNDO DAS MANGABEIRAS, 31 de Dezembro de 2020

RODRIGO BOTELHO MELO COELHO  
 ADMINISTRADOR- TITULAR  
 CPF: 747.144.653-68

GLAUBER MARCIO LOUZEIRO MENDES  
 Reg. no CRC - MA sob o No. MA883100/O-8  
 CPF: 749.326.323-04



**Empresa:** LOCAR EMPREENDIMENTOS EIRELI

Inscrição: 11.054.901/0001-82

Endereço: AV RODOVIÁRIA, 82, CENTRO, SAO RAIMUNDO DAS MANGABEIRAS/MA, CEP 65840-000

Período: 01/01/2020 - 31/12/2020

Insc. Junta Comercial: 21600166764 Data: 17/08/2009

Página: 0006

Número livro: 0002

**COEFICIENTES DE ANÁLISES EM 31/12/2020**

Coeficiente	Fórmula	Valor	Resultado
<b>Índice de Liquidez Geral</b>	Ativo Circulante + Realizável Longo Prazo	276.884,14 + 0,00	8,92
	Passivo Circulante + Passivo Não-Circulante	21.439,00 + 9.600,00	
<b>Índice de Liquidez Corrente</b>	Ativo Circulante	276.884,14	12,91
	Passivo Circulante	21.439,00	
<b>Índice de Liquidez Imediata</b>	Disponível	203.884,14	9,51
	Passivo Circulante	21.439,00	
<b>Índice de Solvência Geral</b>	Ativo	626.884,14	20,20
	Passivo Circulante + Passivo Não-Circulante	21.439,00 + 9.600,00	
<b>Índice de Endividamento Geral</b>	Passivo Circulante + Passivo Não-Circulante	21.439,00 + 9.600,00	0,05
	Passivo Total	626.884,14	

RODRIGO BOTELHO MELO COELHO  
ADMINISTRADOR- TITULAR  
CPF: 747.144.653-68

GLAUBER MARCIO LOUZEIRO MENDES  
Reg. no CRC - MA sob o No. MA883100/O-8  
CPF: 749.326.323-04



Empresa: **LOCAR EMPREENDIMENTOS EIRELI**  
 CNPJ: 11.054.901/0001-82  
 Insc. Junta Comercial: 21600166764 Data: 17/08/2009

Folha: 007  
 Número livro: 2  
 Emissão: 02/08/2021  
 Hora: 14:51:41

Notas Explicativas das Demonstrações Contábeis em 31/12/2020

Empresa: LOCAR EMPREENDIMENTOS EIRELI - EPP- CNPJ: 11.054.901/0001-82  
 Endereço: Avenida Contorno, nº 1853, Lote 39, Quadra 181  
 Bairro: Fátima, Cidade: Balsas, Estado: MA, CEP: 65800-000, Telefone: (98)  
 NIRE: 21200681092 - Data: 17/08/2009

Nota 1 - Contexto Operacional

A LOCAR EMPREENDIMENTOS EIRELI- EPP, com sede e foro na Cidade de Balsas, Estado do Maranhão, Avenida Contorno nº 1853, Lote 39, Quadra 181, bairro Fátima, CEP 65800-000, inscrita no CNPJ sob o nº.11.054.901/0001-82, tendo como objeto social Serviços de Aluguel, com início de atividades em 17/08/2009.

Nota 2 - Base de Preparação e Apresentação das Demonstrações Financeiras

As demonstrações contábeis foram elaboradas em consonância com os Princípios Fundamentais de Contabilidade e demais práticas emanadas da legislação societária brasileira. Nestas, seus Direitos e Obrigações estão demonstradas suas informações por valores históricos, acrescidos das correspondentes variações monetárias e encargos financeiros, observando o regime de competência.

Nota 3 - Práticas Contábeis

3.1 - Direitos e Obrigações

3.1.1 - Disponibilidades

Composta pelas Contas Bancárias e Caixa, registram todos os recebimentos e pagamentos efetivados pela empresa ao longo do ano.

3.1.2 - Créditos com Terceiros

Está demonstrando todos os Adiantamento a Fornecedores, Créditos de Funcionários (como adiantamentos salariais, salário-família, bem como seus Tributos a Recuperar).

3.1.3 - Imobilizado

Demonstrado pelo custo de aquisição, deduzido da depreciação acumulada calculada pelo método linear.

3.1.4 - Obrigações de Curto Prazo

3.1.4.1 - Obrigações trabalhistas, Previdenciárias e Fiscais

Composta por Obrigações com seus colaboradores e todos os encargos trabalhistas previstos em legislação e/ou convenções coletivas de trabalhadores, além de suas obrigações fiscais nas esferas Federais, Municipais e Estaduais. A empresa está no regime do lucro presumido e contabiliza os encargos tributários pelo regime de caixa.

Nota 4 - Patrimônio Líquido

4.1 - Divisão do Capital Social

A empresa LOCAR EMPREENDIMENTOS EIRELI, tem como Titular-Administrador RODRIGO BOTELHO MELO COELHO, brasileiro, natural de Teresina/ PI, CPF nº747.144.653-68. O Capital Social Composto por R\$ 100.000,00 (Cem mil reais) totalmente integralizado em moeda corrente do País.

Nota 5 - Garantias prestadas a terceiros e outras responsabilidades eventuais ou contingentes

Não há passivo contingente registrado contabilmente, tendo em vista que a administradora da empresa, escudados em opinião de seus consultores, não apontam natureza.

Nota 6 - Eventos subsequentes

A Titular-Administrador declara a inexistência de fatos ocorridos subsequentemente à data de encerramento do exercício que venham a ter efeito relevante sobre a situação patrimonial ou financeira da empresa ou que possam provocar efeitos sobre seus resultados futuros.

São Luis-MA, 31 de Dezembro de 2020

Rodrigo Botelho Melo Coelho  
 Titular-Administrador  
 CPF 747.144.653-68

Glauber Márcio Louzeiro Mendes  
 Contador CRC-MA 008831/O  
 CPF 749.326.323-04



Empresa: LOCAR EMPREENDIMENTOS EIRELI  
CNPJ: 11.054.901/0001-82

Folha: 0008  
Número livro: 0002

## CARTA DE RESPONSABILIDADE DA ADMINISTRAÇÃO

SAO RAIMUNDO DAS MANGABEIRAS, 31/12/2020

À

G M L MENDES E CIA LTDA  
CRC n.º MA883100/O-8  
Endereço: Avenida da Universidade, nº 4, COHAFUMA, CEP nº 65070-650  
SAO LUIS, MA

Prezados Senhores:

Declaramos para os devidos fins, como administrador e responsável legal da empresa LOCAR EMPREENDIMENTOS EIRELI, CNPJ 11.054.901/0001-82, que as informações relativas ao período base 31/12/2020, fornecidas a Vossas Senhorias para escrituração e elaboração das demonstrações contábeis, obrigações acessórias, apuração de impostos e arquivos eletrônicos exigidos pela fiscalização federal, estadual, municipal, trabalhista e previdenciária são fidedignas.

Também declaramos:

- que os controles internos adotados pela nossa empresa são de responsabilidade da administração e estão adequados ao tipo de atividade e volume de transações;
- que não realizamos nenhum tipo de operação que possa ser considerada ilegal, frente à legislação vigente;
- que todos os documentos que geramos e recebemos de nossos fornecedores estão revestidos de total idoneidade;
- que os estoques registrados em conta própria foram por nós avaliados, contados e levantados fisicamente e perfazem a realidade do período encerrado em 2020;
- que as informações registradas no sistema de gestão e controle interno, denominado , são controladas e validadas com documentação suporte adequada, sendo de nossa inteira responsabilidade todo o conteúdo do banco de dados e arquivos eletrônicos gerados.

Além disso, declaramos que não temos conhecimento de quaisquer fatos ocorridos no período base que possam afetar as demonstrações contábeis ou que as afetam até a data desta carta ou, ainda, que possam afetar a continuidade das operações da empresa.

Também confirmamos que não houve:

- fraude envolvendo administração ou empregados em cargos de responsabilidade ou confiança;
- fraude envolvendo terceiros que poderiam ter efeito material nas demonstrações contábeis;
- violação ou possíveis violações de leis, normas ou regulamentos cujos efeitos deveriam ser considerados para divulgação nas demonstrações contábeis, ou mesmo dar origem ao registro de provisão para contingências passivas.

Atenciosamente,

.....  
RODRIGO BOTELHO MELO COELHO  
ADMINISTRADOR- TITULAR  
CPF: 747.144.653-68





**TERMO DE ENCERRAMENTO**

**Livro Diário**

**Número: 2                      Folha: 9**

Contém este livro 9 folhas numeradas do No. 1 ao 9 emitidas através de processamento eletrônico de dados, que serviu de Livro Diário da empresa abaixo descrita no período de 01/01/2020 a 31/12/2020.

Nome da Empresa .....: LOCAR EMPREENDIMENTOS EIRELI

Ramo .....: Transporte escolar

Endereço .....: AV RODOVIARIA, 82

Complemento .....

Bairro .....: CENTRO

Município .....: SAO RAIMUNDO DAS MANGABEIRAS

Estado .....: MA

Inscrição no CNPJ .....: 11.054.901/0001-82

Inscrição Estadual.....: 126718776

Registro na junta.....: 21600166764 Data registro: 17/08/2009

Inscrição Municipal.....: 340225

SAO RAIMUNDO DAS MANGABEIRAS, 31/12/2020

RODRIGO BOTELHO MELO COELHO  
ADMINISTRADOR- TITULAR  
CPF: 747.144.653-68

GLAUBER MARCIO LOUZEIRO MENDES  
Reg. no CRC - MA sob o No. MA883100/O-8  
CPF: 749.326.323-04



## ASSINATURA ELETRÔNICA

Certificamos que o ato da empresa LOCAR EMPREENDIMENTOS EIRELI consta assinado digitalmente por:

IDENTIFICAÇÃO DO(S) ASSINANTE(S)	
CPF/CNPJ	Nome
74714465368	RODRIGO BOTELHO MELO COELHO
74932632304	GLAUBER MARCIO LOUZEIRO MENDES

CERTIFICO A AUTENTICAÇÃO EM 03/08/2021 15:28:04 SOB N°  
20211012475.  
PROTOCOLO: 211012475 DE 02/08/2021. NIRE: 21600166764.  
LOCAR EMPREENDIMENTOS EIRELI

**JUCEMA**

ANSELMO DIAS CARNEIRO LOPES FILHO  
RESPONSÁVEL PELA AUTENTICAÇÃO  
SÃO LUÍS, 03/08/2021



### TERMO DE AUTENTICAÇÃO - LIVRO DIGITAL

Declaro exatos os Termos de Abertura e de Encerramento do Livro Digital com características abaixo, conferido e autenticado por ANSELMO DIAS CARNEIRO LOPES FILHO, sob a autenticidade nº 12105625149 em 03/08/2021, protocolo 211012475. Para validação de Autenticação dos Termos, deverá ser acessado o Portal de Serviços / verificação de documentos do Empreendedor (<http://www.empresafacil.ma.gov.br>) e informar o código de verificação.

Identificação de Empresa	
Nome Empresarial:	LOCAR EMPREENDIMENTOS EIRELI
Número de Registro:	21600166764
CNPJ:	11054901000182
Município:	São Raimundo das Mangabeiras

Identificação de Livro Digital	
Tipo de Livro:	DIÁRIO
Número de Ordem:	2
Período de Escrituração:	01/01/2020 - 31/12/2020

Assinante(s)	Nome	CRC/OAB
74714465368	RODRIGO BOTELHO MELO COELHO	
74932632304	GLAUBER MARCIO LOUZEIRO MENDES	MAMA 883100/0-8

CERTIFICO A AUTENTICAÇÃO EM 03/08/2021 15:28:10 SOB Nº  
20211012475.  
PROTOCOLO: 211012475 DE 02/08/2021. CÓDIGO DE VERIFICAÇÃO:  
12105625149. NIRE: 21600166764.  
LOCAR EMPREENDIMENTOS EIRELI

**JUCEMA**

ANSELMO DIAS CARNEIRO LOPES FILHO  
RESPONSÁVEL PELA AUTENTICAÇÃO  
SÃO LUÍS, 03/08/2021



**CONSELHO REGIONAL DE CONTABILIDADE DO ESTADO DO MARANHÃO**  
**CERTIDÃO DE REGULARIDADE PROFISSIONAL**

O CONSELHO REGIONAL DE CONTABILIDADE DO ESTADO DO MARANHÃO certifica que o(a) profissional identificado(a) no presente documento encontra-se em situação regular.

**IDENTIFICAÇÃO DO REGISTRO**

NOME..... : GLAUBER MARCIO LOUZEIRO MENDES  
REGISTRO..... : MA-008831/O-8  
CATEGORIA..... : CONTADOR  
CPF..... : 749.326.323-04

A presente CERTIDÃO não quita nem invalida quaisquer débitos ou infrações que posteriormente, venham a ser apurados pelo CRCMA contra o referido registro.

A falsificação deste documento constitui-se em crime previsto no Código Penal Brasileiro, sujeitando o autor à respectiva ação penal.

Emissão: MARANHÃO, 26/07/2021 as 14:36:47.

Válido até: 24/10/2021.

Código de Controle: 1122.5047.7597.7927.

Para verificar a autenticidade deste documento consulte o site do CRCMA.



PREFEITURA DE  
**PARAIBANO/MA**  
TEMPO DE RECONSTRUIR



## ATESTADO DE CAPACIDADE TÉCNICA

Atestamos, a pedido da Interessada e para fins de prova, aptidão de desempenho e atestado de execução, que a empresa **LOCAR EMPREENDIMENTOS EIRELI**, inscrita no CNPJ sob o nº 11.054.901/0001-82, estabelecida na Av. Rodoviária, 82, Centro, Cep: 65.840-000, São Raimundo das Mangabeiras/MA, prestou ou presta serviços à **PREFEITURA MUNICIPAL DE PARAIBANO – MA, CNPJ: 05.303.144/0001-30** sediada na Pç Guilhermino Brito, s/n, Centro, neste Município, neste ato representado pela Sra. **SEFORA FREIRE BRITO**, CPF:475.900.843-87, Secretária Municipal de Saúde, referentes a serviço de locação de veículos de acordo com o **CONTRATO Nº 057/2021**, originados do **Pregão Presencial nº 03/2021**, conforme descrição abaixo:

Item	Descrição	Marca/Modelo/Aano	Und	Qntde	Periodo
1	Serviço de Locação de veículos tipo Micro-ônibus/Van com capacidade mínima de 16 lugares destinado ao Transporte de pacientes, motor à diesel, fabricação nacional, com ano de fabricação não inferior a 2015, dotado de todos os equipamentos de segurança exigidos pelo Código Brasileiro de Trânsito. Combustível e motorista por conta da CONTRATANTE.	RENAULT /MASTER /2016	Und	3	12 MESES
3	Serviço de Locação de veículo tipo automóvel, motor à gasolina ou álcool, com potência de no mínimo 1.000 C, capacidade para 05 (cinco) pessoas, fabricação nacional, com ano de fabricação não inferior a 2020, dotado de todos os equipamentos de segurança exigidos pelo Código Brasileiro de Trânsito e suas alterações. Combustível e motorista por conta da CONTRATANTE.	FIAT/ MOBI /2021	Und	2	12 MESES

Registramos, ainda, que as prestações dos serviços acima referidos apresentaram bom desempenho operacional, tendo a empresa cumprido fielmente com suas obrigações, nada constando que a desabone técnica e comercialmente, até a presente data.

PARAIBANO/MA, 09 de agosto de 2021



**SEFORA FREIRE BRITO**  
SECRETÁRIA MUNICIPAL DE SAÚDE  
CPF:475.900.843-87  
Portaria: 3001.0401.0007/2021  
Contato/Fone: (99)98270-8034

CNPJ: 05.303.144/0001-30

Pça. Guilhermino Brito nº 284 – Centro

CEP: 65.670-000 – Fone (99) 3554-1480 / 1112 – Paraibano-MA

Poder Judiciário - Turma Seio:  
RECFIR0297440JUIUPSPRIKPKU41.  
19/08/2021 11:23:33, ato: 13, 17, 2, Parte(s):  
SEFORA FREIRE BRITO, Rec. Firma:  
Semelhancia, Total R\$ 5,12 Emol R\$ 4,63 FERC  
R\$ 0,13 FADP R\$ 0,18 FHP R\$ 0,18 Consultar  
em https://seio.fjma.jus.br



## ATESTADO DE CAPACIDADE TÉCNICA

Atestamos, a pedido da interessada e para fins de prova, aptidão de desempenho e atestado de execução, que a empresa **LOCAR EMPREENDIMENTOS EIRELI**, inscrita no CNPJ sob o nº 11.054.901/0001-82, estabelecida na Av. Rodoviária, 82, Centro, Cep: 65.840-000, São Raimundo das Mangabeiras/MA, prestou serviços à **S L INDUSTRIA ASFALTICA LTDA**, CNPJ: 69.570.752/0001-94, tais como serviço de locação de ônibus e micro-ônibus para o transporte de funcionários do dia 03 de novembro de 2020 a 02 de março de 2021, conforme descrição abaixo:

<b>Serviço de Locação de veículos tipo ônibus com motorista, capacidade mínima de 35 lugares</b> destinado ao Transporte dos funcionários, motor à diesel, fabricação nacional, dotado de todos os equipamentos de segurança exigidos pelo Código Brasileiro de Trânsito.	UND	04
<b>Serviço de Locação de veículos tipo micro-ônibus / Van com motorista, capacidade mínima de 15 lugares</b> destinado ao Transporte de funcionários, motor à diesel, fabricação nacional, dotado de todos os equipamentos de segurança exigidos pelo Código Brasileiro de Trânsito.	UND	06

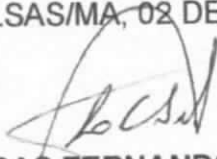

Registramos, ainda, que as prestações dos serviços acima referidos apresentaram bom desempenho operacional, tendo a empresa cumprido fielmente com suas obrigações, nada constando que a desabone técnica e comercialmente, até a presente data.

BALSAS/MA, 02 DE MARÇO DE 2021

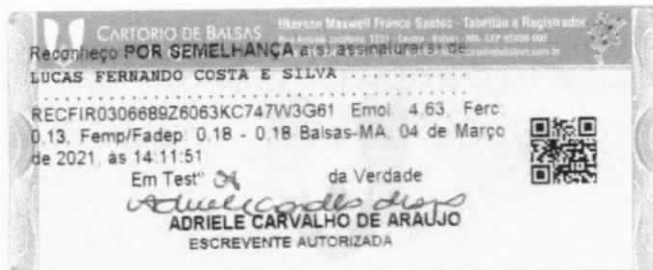
  
**LUCAS FERNANDO COSTA E SILVA**  
Gerente Geral  
(98) 991044138



Rod. BR 235 KM 8, Data Agua Branca, 1800, Cep: 65.800-000, Zona Rural, Balsas/MA  
CNPJ: 69.570.752/0001-94  
E-mail - [lucasilva17@hotmail.com](mailto:lucasilva17@hotmail.com)  
Fone: (99) 9984044138

## CERTIDÃO SIMPLIFICADA

### Sistema Nacional de Registro de Empresas Mercantis - SINREM

Certificamos que as informações abaixo constam dos documentos arquivados nesta Junta Comercial e são vigentes na data da sua expedição.

Nome Empresarial: LOCAR EMPREENDIMENTOS EIRELI			Protocolo: MAC2101399350	
Natureza Jurídica: Empresa Individual de Responsabilidade Limitada (de Natureza Empresária)				
NIRE (Sede) 21600166764	CNPJ 11.054.901/0001-82	Arquivamento do Ato Constitutivo 17/08/2009	Início de Atividade 17/08/2009	
Endereço Completo Avenida RODOVIARIA, Nº 82, CENTRO - São Raimundo das Mangabeiras/MA - CEP 65840-000				
Objeto 4924-8/00 - TRANSPORTE ESCOLAR 4923-0/02 - SERVIÇO DE TRANSPORTE DE PASSAGEIROS - LOCAÇÃO DE AUTOMOVEIS COM MOTORISTA 4929-9/01 - TRANSPORTE RODOVIARIO COLETIVO DE PASSAGEIROS, SOB REGIME DE FRETAMENTO, MUNICIPAL 7711-0/00 - LOCAÇÃO DE AUTOMOVEIS SEM CONDUTOR 7719-5/99 - LOCAÇÃO DE OUTROS MEIOS DE TRANSPORTE NAO ESPECIFICADOS ANTERIORMENTE, SEM CONDUTOR 7732-2/01 - ALUGUEL DE MAQUINAS E EQUIPAMENTOS PARA CONSTRUÇÃO SEM OPERADOR, EXCETO ANDAIMES 4120-4/00 - CONSTRUÇÃO DE EDIFÍCIOS 4213-8/00 - OBRAS DE URBANIZAÇÃO - RUAS, PRACAS E CALÇADAS 4921-3/01 - TRANSPORTE RODOVIARIO COLETIVO DE PASSAGEIROS, COM ITINERARIO FIXO, MUNICIPAL 6821-8/01 - CORRETAGEM NA COMPRA E VENDA E AVALIAÇÃO DE IMOVEIS 7731-4/00 - ALUGUEL DE MAQUINAS E EQUIPAMENTOS AGRICOLAS SEM OPERADOR 7810-8/00 - SELEÇÃO E AGENCIAMENTO DE MAO DE OBRA 4211-1/01 - CONSTRUÇÃO DE RODOVIAS E FERROVIAS 4211-1/02 - PINTURA PARA SINALIZAÇÃO EM PISTAS RODOVIARIAS E AEROPORTOS 4212-0/00 - CONSTRUÇÃO DE OBRAS DE ARTE ESPECIAIS 4313-4/00 - OBRAS DE TERRAPLENAGEM 4222-7/01 - CONSTRUÇÃO DE REDES DE ABASTECIMENTO DE AGUA, COLETA DE ESGOTO E CONSTRUÇÕES CORRELATAS, EXCETO OBRAS DE IRRIGACAO 4110-7/00 - INCORPORACAO DE EMPREENDIMENTOS IMOBILIARIOS 6810-2/01 - COMPRA E VENDA DE IMOVEIS PROPRIOS 4299-5/99 - OUTRAS OBRAS DE ENGENHARIA CIVIL NAO ESPECIFICADAS ANTERIORMENTE, TAIS CONSTRUÇÃO DE ESTRUTURAS COM TIRANTES, OBRAS DE CONTENÇÃO, CONSTRUÇÃO DE CORTINAS DE PROTEÇÃO DE ENCOSTAS E MUROS DE ARRIMO, SUBDIVISAO DE TERRAS COM CONSTRUÇÃO DE VIAS, SERVIÇOS DE INFRAESTRUTURA 8129-0/00 - ATIVIDADES DE LIMPEZA NAO ESPECIFICADAS ANTERIORMENTE, TAIS LIMPEZA E DE TRATAMENTO DE PISCINAS, LIMPEZA DE CHAMINES, DE FORNOS, INCINERADORES, CALDEIRAS, DUTOS DE VENTILACAO E DE REFRIGERACAO DE AR, MAQUINAS INDUSTRIAIS TRENS, ONIBUS, EMBARCACOES, LIMPEZA DO INTERIOR DE TANQUES MARITIMOS, LIMPEZA DE GARRAFAS, LIMPEZA DE RUAS, LIMPEZA DE CAIXAS DE AGUA E CAIXAS DE GORDURA 5229-0/02 - SERVIÇOS DE REBOQUE DE VEICULOS 4399-1/05 - PERFURACAO E CONSTRUÇÃO DE POCOS DE AGUA 5021-1/02 - TRANSPORTE POR NAVEGACAO INTERIOR DE CARGA, INTERMUNICIPAL, INTERESTADUAL E INTERNACIONAL, EXCETO TRAVESSIA 5091-2/02 - TRANSPORTE POR NAVEGACAO DE TRAVESSIA INTERMUNICIPAL, INTERESTADUAL E INTERNACIONAL.				
Capital R\$ 300.000,00 (trezentos mil reais) Capital Integralizado R\$ 300.000,00 (trezentos mil reais)		Porte EPP (Empresa de Pequeno Porte)	Prazo de Duração Indeterminado	
Titular Nome RODRIGO BOTELHO MELO COELHO	CPF 747.144.653-68	Administrador S	Início do Mandato 17/08/2009	Término do Mandato
Dados do Administrador Nome RODRIGO BOTELHO MELO COELHO	CPF 747.144.653-68	Início do Mandato 26/10/2020	Término do Mandato	
Último Arquivamento Data 05/08/2021	Número 20211007129	Ato/eventos 002 / 021 - ALTERACAO DE DADOS (EXCETO NOME EMPRESARIAL)	Situação ATIVA Status SEM STATUS	

Esta certidão foi emitida automaticamente em 09/08/2021, às 10:49:46 (horário de Brasília).  
Se impressa, verificar sua autenticidade no <https://www.empresafacil.ma.gov.br>, com o código **AHEMT9M1**.



MAC2101399350

Lilian Theresa Rodrigues Mendonça  
Secretário Geral

*[Handwritten signatures]*

## CERTIDÃO SIMPLIFICADA

## Sistema Nacional de Registro de Empresas Mercantis - SINREM

Certificamos que as informações abaixo constam dos documentos arquivados  
nesta Junta Comercial e são vigentes na data da sua expedição.

Nome Empresarial: LOCAR EMPREENDIMENTOS EIRELI		Protocolo: MAC2101399350	
Natureza Jurídica: Empresa Individual de Responsabilidade Limitada (de Natureza Empresária)			
NIRE (Sede) 21600166764	CNPJ 11.054.901/0001-82	Arquivamento do Ato Constitutivo 17/08/2009	Início de Atividade 17/08/2009
Endereço Completo Avenida RODOVIARIA, Nº 82, CENTRO - São Raimundo das Mangabeiras/MA - CEP 65840-000			
Objeto 4924-8/00 - TRANSPORTE ESCOLAR 4923-0/02 - SERVIÇO DE TRANSPORTE DE PASSAGEIROS - LOCAÇÃO DE AUTOMOVEIS COM MOTORISTA 4929-9/01 - TRANSPORTE RODOVIARIO COLETIVO DE PASSAGEIROS, SOB REGIME DE FRETAMENTO, MUNICIPAL 7711-0/00 - LOCAÇÃO DE AUTOMOVEIS SEM CONDUTOR 7719-5/99 - LOCAÇÃO DE OUTROS MEIOS DE TRANSPORTE NÃO ESPECIFICADOS ANTERIORMENTE, SEM CONDUTOR 7732-2/01 - ALUGUEL DE MAQUINAS E EQUIPAMENTOS PARA CONSTRUÇÃO SEM OPERADOR, EXCETO ANDAIMES 4120-4/00 - CONSTRUÇÃO DE EDIFÍCIOS 4213-8/00 - OBRAS DE URBANIZAÇÃO - RUAS, PRACAS E CALÇADAS 4921-3/01 - TRANSPORTE RODOVIARIO COLETIVO DE PASSAGEIROS, COM ITINERÁRIO FIXO, MUNICIPAL 6821-8/01 - CORRETAGEM NA COMPRA E VENDA E AVALIAÇÃO DE IMOVEIS 7731-4/00 - ALUGUEL DE MAQUINAS E EQUIPAMENTOS AGRÍCOLAS SEM OPERADOR 7810-8/00 - SELEÇÃO E AGENCIAMENTO DE MÃO DE OBRA 4211-1/01 - CONSTRUÇÃO DE RODOVIAS E FERROVIAS 4211-1/02 - PINTURA PARA SINALIZAÇÃO EM PISTAS RODOVIARIAS E AEROPORTOS 4212-0/00 - CONSTRUÇÃO DE OBRAS DE ARTE ESPECIAIS 4313-4/00 - OBRAS DE TERRAPLENAGEM 4222-7/01 - CONSTRUÇÃO DE REDES DE ABASTECIMENTO DE ÁGUA, COLETA DE ESGOTO E CONSTRUÇÕES CORRELATAS, EXCETO OBRAS DE IRRIGAÇÃO 4110-7/00 - INCORPORAÇÃO DE EMPREENDIMENTOS IMOBILIÁRIOS 6810-2/01 - COMPRA E VENDA DE IMOVEIS PRÓPRIOS 4299-5/99 - OUTRAS OBRAS DE ENGENHARIA CIVIL NÃO ESPECIFICADAS ANTERIORMENTE, TAIS CONSTRUÇÃO DE ESTRUTURAS COM TIRANTES, OBRAS DE CONTENÇÃO, CONSTRUÇÃO DE CORTINAS DE PROTEÇÃO DE ENCOSTAS E MUROS DE ARRIMO, SUBDIVISÃO DE TERRAS COM CONSTRUÇÃO DE VIAS, SERVIÇOS DE INFRAESTRUTURA 8129-0/00 - ATIVIDADES DE LIMPEZA NÃO ESPECIFICADAS ANTERIORMENTE, TAIS LIMPEZA E DE TRATAMENTO DE PISCINAS, LIMPEZA DE CHAMINES, DE FORNOS, INCINERADORES, CALDEIRAS, DUTOS DE VENTILAÇÃO E DE REFRIGERAÇÃO DE AR, MAQUINAS INDUSTRIAIS TRENS, ONIBUS, EMBARCACOES, LIMPEZA DO INTERIOR DE TANQUES MARÍTIMOS, LIMPEZA DE GARRAFAS, LIMPEZA DE RUAS, LIMPEZA DE CAIXAS DE ÁGUA E CAIXAS DE GORDURA 5229-0/02 - SERVIÇOS DE REBOQUE DE VEÍCULOS 4399-1/05 - PERFURAÇÃO E CONSTRUÇÃO DE POCOS DE ÁGUA 5021-1/02 - TRANSPORTE POR NAVEGAÇÃO INTERIOR DE CARGA, INTERMUNICIPAL, INTERESTADUAL E INTERNACIONAL, EXCETO TRAVESSIA 5091-2/02 - TRANSPORTE POR NAVEGAÇÃO DE TRAVESSIA INTERMUNICIPAL, INTERESTADUAL E INTERNACIONAL.			
Capital R\$ 300.000,00 (trezentos mil reais) Capital Integralizado R\$ 300.000,00 (trezentos mil reais)		Porte EPP (Empresa de Pequeno Porte)	Prazo de Duração Indeterminado
Titular Nome RODRIGO BOTELHO MELO COELHO	CPF 747.144.653-68	Administrador S	Início do Mandato 17/08/2009
Dados do Administrador Nome RODRIGO BOTELHO MELO COELHO		CPF 747.144.653-68	Início do Mandato 26/10/2020
Último Arquivamento Data 05/08/2021	Número 20211007129	Ato/eventos 002 / 021 - ALTERAÇÃO DE DADOS (EXCETO NOME EMPRESARIAL)	Situação ATIVA Status SEM STATUS

Esta certidão foi emitida automaticamente em 09/08/2021, às 10:49:46 (horário de Brasília).  
Se impressa, verificar sua autenticidade no <https://www.empresafacil.ma.gov.br>, com o código AHENT9M1.

MAC2101399350

Lilian Theresa Rodrigues Mendonça  
Secretário Geral





## CERTIDÃO ESPECÍFICA

### Sistema Nacional de Registro de Empresas Mercantis - SINREM

Certificamos que as informações abaixo constam dos documentos arquivados nesta Junta Comercial e são vigentes na data da sua expedição.

Certificamos que LOCAR EMPREENDIMENTOS EIRELI encontra-se registrada nesta Junta Comercial, como segue:		Protocolo: MAC2101399380	
NIRE 21600166764 CNPJ 11.054.901/0001-82		Situação ATIVA Status SEM STATUS	
Endereço Completo RODOVIARIA, Nº 82, xxxxx, CENTRO - São Raimundo das Mangabeiras/MA - CEP 65840-000			
<b>Arquivamentos Posteriores</b>			
Ato	Número	Data	Descrição
002	20211007129	05/08/2021	ALTERACAO DE DADOS (EXCETO NOME EMPRESARIAL)
223	20210997036	02/08/2021	BALANCO
310	20210969601	23/07/2021	OUTROS DOCUMENTOS DE INTERESSE DA EMPRESA / EMPRESARIO
002	20210842946	23/06/2021	EXTINCAO DE FILIAL NA UF DA SEDE
002	20210842946	23/06/2021	EXTINCAO DE FILIAL NA UF DA SEDE
002	20210842946	23/06/2021	EXTINCAO DE FILIAL NA UF DA SEDE
002	20210633433	26/05/2021	ALTERACAO DE DADOS (EXCETO NOME EMPRESARIAL)
002	21600166764	28/10/2020	TRANSFORMACAO
002	21600166764	28/10/2020	ALTERACAO DE DADOS E DE NOME EMPRESARIAL
002	20160482259	10/08/2016	ALTERACAO DE DADOS (EXCETO NOME EMPRESARIAL)
002	20160285577	28/04/2016	ALTERACAO DE DADOS (EXCETO NOME EMPRESARIAL)
223	20130700533	09/10/2013	BALANCO
002	21900237331	31/08/2012	ABERTURA DE FILIAL NA UF DA SEDE
002	20120560852	31/08/2012	ALTERACAO DE DADOS E DE NOME EMPRESARIAL
002	21900229559	30/01/2012	ABERTURA DE FILIAL NA UF DA SEDE
002	21900229541	30/01/2012	ABERTURA DE FILIAL NA UF DA SEDE
002	20120059525	30/01/2012	ALTERACAO DE DADOS (EXCETO NOME EMPRESARIAL)
002	20100402577	11/08/2010	ALTERACAO DE DADOS (EXCETO NOME EMPRESARIAL)
316	20090408101	17/08/2009	ENQUADRAMENTO DE EMPRESA DE PEQUENO PORTE
090	21200681092	17/08/2009	CONTRATO

Esta certidão foi emitida automaticamente em 09/08/2021, às 10:50:53 (horário de Brasília).  
Se impressa, verificar sua autenticidade no <https://www.empresafacil.ma.gov.br>, com o código AKVNBFLX.



MAC2101399380

Lilian Theresa Rodrigues Mendonça  
Secretário(a) Geral



Ministério da Economia  
Secretaria Especial de Desburocratização, Gestão e Governo Digital  
Secretaria de Gestão

Sistema de Cadastramento Unificado de Fornecedores - SICAF

### Declaração

Declaramos para os fins previstos na Lei nº 8.666, de 1993, conforme documentação registrada no SICAF, que a situação do fornecedor no momento é a seguinte:

#### Dados do Fornecedor

CNPJ: 11.054.901/0001-82 DUNS®: 90\*\*\*\*\*97  
Razão Social: LOCAR EMPREENDIMENTOS EIRELI  
Nome Fantasia:  
Situação do Fornecedor: Credenciado Data de Vencimento do Cadastro: 16/12/2021  
Natureza Jurídica: EMPRESA INDIVIDUAL DE RESPONSABILIDADE LIMITADA (DE NATUREZA EMPRESÁRIA)  
MEI: Não  
Porte da Empresa: Empresa de Pequeno

#### Ocorrências e Impedimentos

Ocorrência: Nada Consta  
Impedimento de Licitar: Nada Consta

#### Níveis cadastrados:

##### I - Credenciamento

##### II - Habilitação Jurídica

##### III - Regularidade Fiscal e Trabalhista Federal

Receita Federal e PGFN Validade: 10/01/2022  
FGTS Validade: 07/09/2021  
Trabalhista (<http://www.tst.jus.br/certidao>) Validade: 20/02/2022

##### IV - Regularidade Fiscal Estadual/Distrital e Municipal

Receita Estadual/Distrital Validade: 11/12/2021  
Receita Municipal Validade: 17/10/2021

##### V - Qualificação Técnica

##### VI - Qualificação Econômico-Financeira

Validade: 30/04/2022

Esta declaração é uma simples consulta e não tem efeito legal

Emitido em: 25/08/2021 20:28

CPF: 747.144.653-68 Nome: RODRIGO BOTELHO MELO COELHO

Ass: \_\_\_\_\_



## DECLARAÇÃO CONSOLIDADA

À  
PREFEITURA MUNICIPAL DE DOM PEDRO  
COMISSÃO PERMANENTE DE LICITAÇÕES-CPL  
PREGÃO ELETRÔNICO Nº. 06/2021 – CPL/DP  
SR. PREGOEIRO E EQUIPE DE APOIO

A **LOCAR EMPREENDIMENTOS EIRELI**, CNPJ: 11.054.901/0001-82, com sede na Av. Rodoviária, nº 82, Centro, São Raimundo das Mangabeiras, MA, CEP: 65840-000, por intermédio de seu representante legal o Sr. RODRIGO BOTELHO MELO COELHO portador da cédula de identidade RG 1337265 SSP/PI, inscrito no CPF sob o número 747.144.653-68:

**DECLARA** sob as penalidades da Lei o cumprimento ao disposto no o inciso VII, do artigo 4º da Lei nº. 10.520 de 17 de julho de 2002, em conformidade com o Edital, que cumpre plenamente os requisitos para Habilitação na licitação em referência, estando, portanto, apto a participar do certame licitatório;

**DECLARA**, para fins do disposto no inciso XXXIII do art. 7º da Constituição Federal de 1988, que não emprega menores com menos de 18 (dezoito) anos em trabalho noturno, perigoso ou insalubre e qualquer empregado menor de 16 (dezesesseis) anos. **RESSALVA:** emprega menor, a partir de quatorze anos, na condição de aprendiz. ( ).

**DECLARA** sob as penas da lei e do art. 48, inciso II, da Lei nº. 8.666/93 de Licitações e Contratos, vem, respeitosamente, perante Vossa Senhoria, **COMPROVAR A EXEQUIBILIDADE DOS PREÇOS CONSTANTES EM SUA PROPOSTA**, nos termos do Edital;

**DECLARA** sob as penas da lei, que não foi declarada INIDÔNEA para licitar ou contratar com a Administração Pública, nos termos do Art. 87 e 88 da Lei nº. 8.666/93 de Licitações e Contratos;

**DECLARA** que a licitante é **ENQUADRADA** como:

- ( ) Microempreendedor Individual (MEI);  
( **X** ) Microempresa (ME) ou Empresa de Pequeno Porte (EPP), não havendo nenhum dos impedimentos previstos nos incisos do § 4º do art. 3º da Lei Complementar nº 123/2006 e art. 14 da Lei Estadual nº 10.403/2015;  
( ) Cooperativa (COOP), somente as de consumo, em conformidade com o art. 3º, § 4º, inciso VI da Lei Complementar nº 123/2006; ( ) Normal.

**DECLARA**, sob as penalidades da Lei, que a empresa está em pleno

☎ (99) 98240-6565 / 98430-9494 | ✉ locarbr20@gmail.com | 📱 @locar.brasil



Funcionamento no endereço citado acima, sendo o local adequado e compatível para o cumprimento do objeto. Declaro ainda que a empresa dispõe de escritório dotado de instalações, recursos humanos e mobiliários pertinentes as suas atividades.

**DECLARA** que não possui em seu quadro de pessoal servidores públicos do Poder Executivo Municipal exercendo funções técnicas, comerciais, de gerência ou tomada de decisões, nos termos do inciso III, art. 9º. da Lei nº. 8.666/93.

**DECLARA** sob as penas da Lei nº. 6.938/1981, na qualidade de proponente do

Procedimento licitatório em referência, que atendemos aos critérios de qualidade ambiental e sustentabilidade socioambiental, respeitando as normas de proteção do meio ambiente. Estou ciente da obrigatoriedade da apresentação das declarações e certidões pertinentes dos órgãos competentes quando solicitadas como requisito para habilitação e da obrigatoriedade do cumprimento integral ao que estabelece o art. 6º e seus incisos, da **Instrução Normativa nº 01, de 19 de janeiro de 2010**, do Ministério do Planejamento, Orçamento e Gestão – MPOG. Estou ciente da obrigatoriedade da apresentação do registro no Cadastro Técnico Federal de Atividades Potencialmente Poluidoras ou Utilizadoras de Recursos Ambientais caso minha empresa exerça uma das atividades constantes no **Anexo I da Instrução Normativa nº 6, de 15 de março de 2013, do IBAMA**. Por ser a expressão da verdade, firmamos a presente;

**DECLARA** que a licitante **LOCAR EMPREENDIMENTOS EIRELI** possui como Sócio Majoritário o Srº RODRIGO BOTELHO MELO COELHO portador da cédula de identidade RG 1337265 SSP/PI, inscrito no CPF sob o número 747.144.653-68;

**DECLARA**, ainda, estar ciente das SANÇÕES que lhe poderão ser impostas, conforme disposto no respectivo Edital e no art. 299 do Código Penal, na hipótese de falsidade da presente declaração.

São Raimundo das Mangabeiras (MA), 27 de Agosto de 2021.

RODRIGO  
BOTELHO  
MELO  
COELHO:7471  
4465368

Assinado de forma  
digital por RODRIGO  
BOTELHO MELO  
COELHO:747144653  
68  
Dados: 2021.08.27  
15:24:17 -03'00'

LOCAR EMPREENDIMENTOS EIRELI  
CNPJ: 11.054.901/0001-82  
**RODRIGO BOTELHO MELO COELHO**  
RG 1337265 SSP/PI, CPF 747.144.653-68  
*Diretor Geral*

(99) 98240-6565 / 98430-9494 | locarbr20@gmail.com | @locar.brasil